



T.C. SANAYİ VE
TEKNOLOJİ BAKANLIĞI

2020'DE TR33 BÖLGESİNE

15 Mesleki Eğitime Dev Destek
Milyon TL

2020 YILI PROJE TEKLİF ÇAĞIRISI
MEGDEP
MESLEKİ EĞİTİM GELİŞTİRME
NALI DESTEK PROGRAMI

M
I
L
Y
O
N
T
L

15 Turizm Dev Destek
Milyon TL

2020 YILI PROJE TEKLİF ÇAĞIRISI
TAGDEP
TARAFIYI KAVRANAN GELİŞTİRME
NALI DESTEK PROGRAMI

İNŞANA YATIRIM, GELECEĞE YATIRIM

2020 **TEKNİK DESTEK**

D
E
S
T
E
K
+

FİZİBİLİTE BİZDEN, YATIRIM SİZDEN

2020 **FİZİBİLİTE DESTEĞİ**



SOGEP
SOSYAL GELİŞMEYİ
DESTEKLEME PROGRAMI



T.C. SANAYİ VE
TEKNOLOJİ BAKANLIĞI



Zafer
Kalkınma Ajansı
Development Agency

2020 YILI DESTEK PROGRAMLARI

BİLGİLENDİRME TOPLANTISI



► SUNUM İÇERİĞİ

GENEL ÇERÇEVE

2020 YILI FİZİBİLİTE DESTEĞİ PROGRAMI

2020 YILI TEKNİK DESTEK PROGRAMI

2020 YILI PROJE TEKLİF ÇAĞRISI

- Mesleki Eğitimin Geliştirilmesi Mali Destek Programı (MEGDEP)
- Turizm Altyapısının Geliştirilmesi Mali Destek Programı (TAGDEP)

2020 YILI SOSYAL GELİŞMEYİ DESTEKLEME PROGRAMI (SOGEP) - TASLAK

ÖNGÖRÜLEN TAKVİM





► GENEL ÇERÇEVE

TR33 BÖLGESİ 2014-2023 BÖLGE PLANI

TR33 Bölgesi'nin 2014-2023 yılları arasındaki kalkınma faaliyetlerine ve Ajans tarafından sağlanacak destek mekanizmalarına temel teşkil edecek olan TR33 Bölgesi 2014-2023 Bölge Planı, **Bölgesel Gelişme Yüksek Kurulu** tarafından **30.12.2014** tarihinde onaylanmıştır.

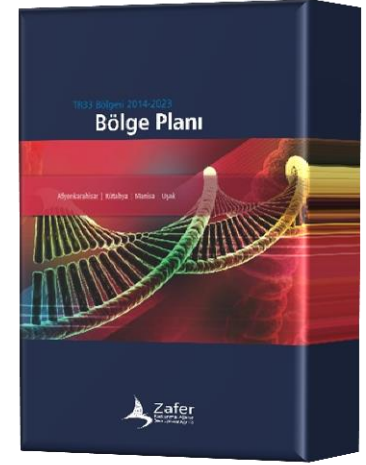

2020 YILI PROJE DESTEKLERİ

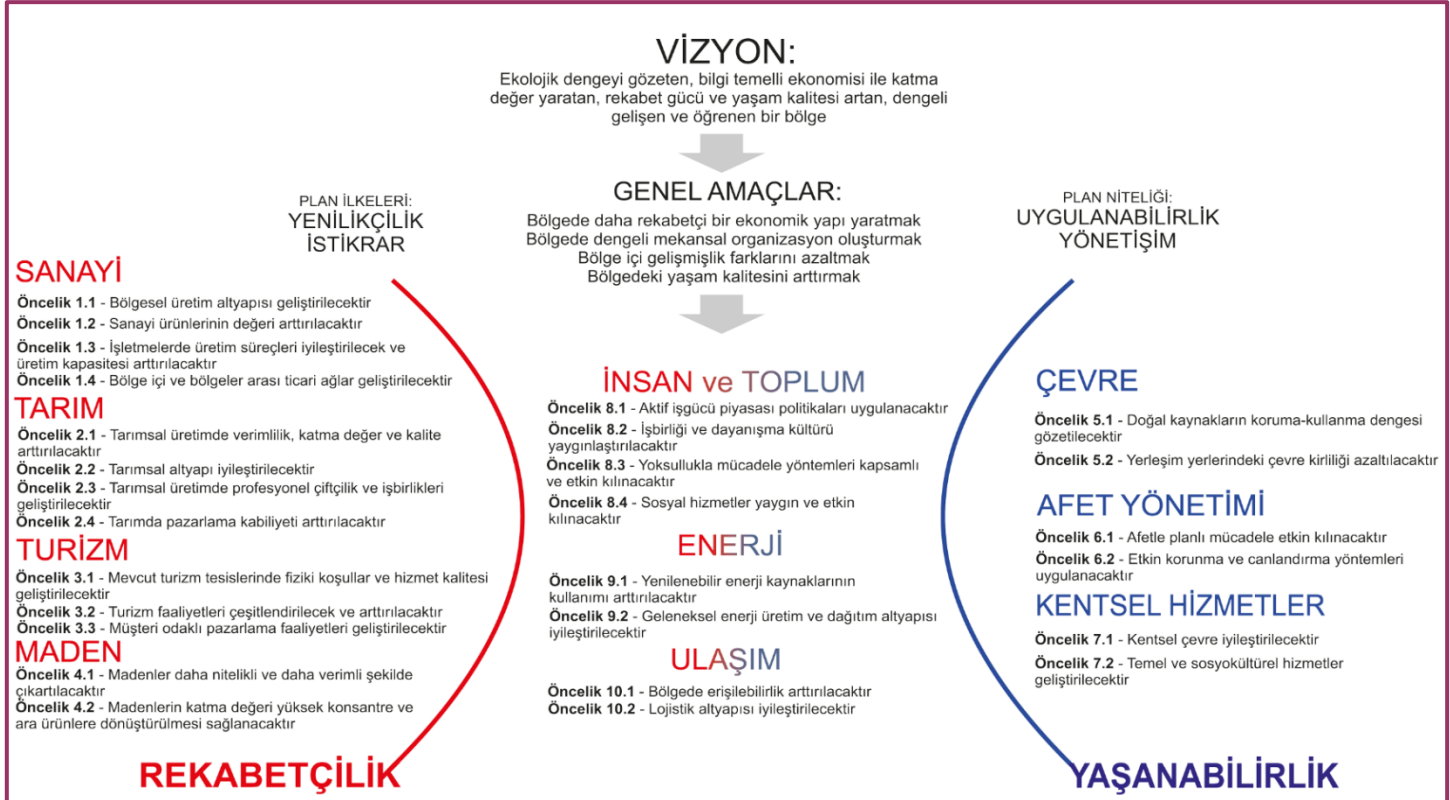



2020 YILI PROJE DESTEKLERİ



► GENEL ÇERÇEVE

SONUÇ ODAKLI PROGRAMLAR

Stratejik olarak belirlenmiş kalkınma hedeflerini yakalamak üzere, **belirli bir sektör, tema veya mekânda** uygulanacak alt program, proje ve faaliyetleri içeren, nitelikli analize dayanan, ilgili kurumlarla işbirliği halinde hazırlanan, ölçülebilir sonuç ve çıktı hedefleri olan **orta vadeli** programdır.

S **O** **P**
o d r
n a o
u k g
ç l r
i a
m

SOP
çalışma
modeli ile;

- Kalkınma ajanslarının daha proaktif roller üstlenerek bölgelerinin kalkınmasında başat aktör olmaları,
- Merkezi ve yerel paydaşlarla birlikte bölgeleri için kalkınma gündemini oluşturmaları,
- Öncelikli hedefler belirleyerek ortak program ve faaliyetlerle kalkınma sürecini hızlandırmaları hedeflenmektedir.



► GENEL ÇERÇEVE

2020 - 2022 SONUÇ ODAKLI PROGRAMLARI



TEKNO SOP

- İmalat Sanayisinde Teknolojik Dönüşümün Sağlanması Sonuç Odaklı Programı



TURİZM SOP

- Alternatif Turizmin Geliştirilmesi Sonuç Odaklı Programı



MESLEK SOP

- Mesleki Eğitim Sonuç Odaklı Programı





► GENEL ÇERÇEVE AJANS DESTEK TÜRLERİ

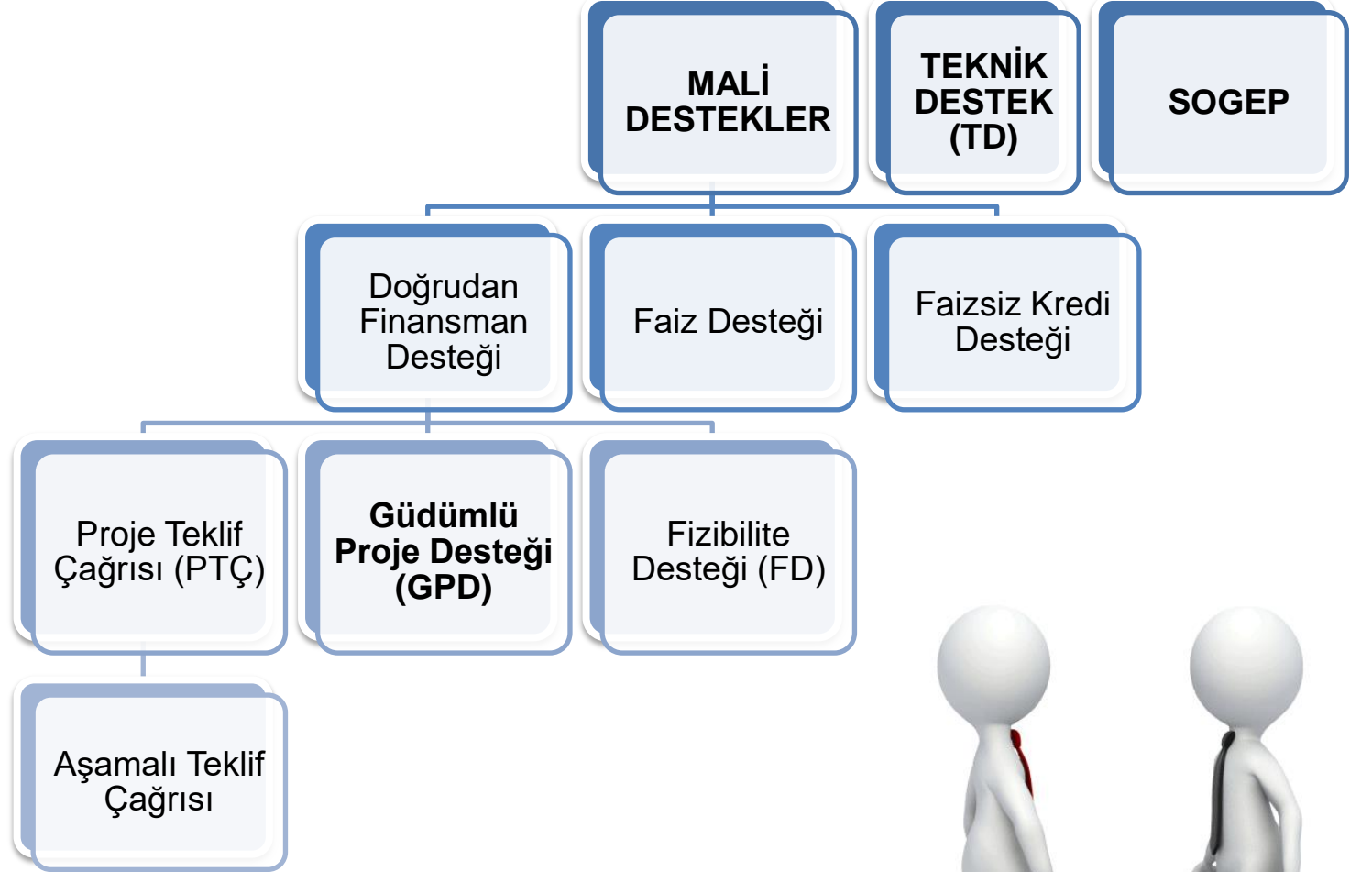



► 2020 YILI DESTEK PROGRAMLARI



T.C. SANAYİ VE TEKNOLOJİ BAKANLIĞI

Zafer Kalkınma Ajansı Development Agency

geleceğim mesleğim

2020 YILI PROJE TEKLİF ÇAĞRISI

MEGDEP

MESLEKİ EĞİTİMİN GELİŞTİRİLMESİ MALİ DESTEK PROGRAMI

Program Referans No: TR33/20/MEGDEP

Son Başvuru Tarihi: KAYS: 10.05.2020, TAAHHÜTNAME: 15.05.2020



T.C. SANAYİ VE TEKNOLOJİ BAKANLIĞI

Zafer Kalkınma Ajansı Development Agency

Verelden Küreselle Turizm

2020 YILI PROJE TEKLİF ÇAĞRISI

TAGDEP

TURİZM ALTYAPISININ GELİŞTİRİLMESİ MALİ DESTEK PROGRAMI

Program Referans No: TR33/20/TAGDEP

Son Başvuru Tarihi: KAYS: 10.05.2020, TAAHHÜTNAME: 15.05.2020



Zafer Kalkınma Ajansı Development Agency

T.C. SANAYİ VE TEKNOLOJİ BAKANLIĞI

2020'DE TR33 BÖLGESİNE

MİLYON TL DESTEK

15 Milyon TL

15 Milyon TL

MEGDEP

TAGDEP

2020 YILI PROJELERİ

2020 YILI PROJELERİ

SOGEK

SOSYAL GELİŞMEYİ DESTEKLEME PROGRAMI



Zafer Kalkınma Ajansı Development Agency

T.C. SANAYİ VE TEKNOLOJİ BAKANLIĞI

2020 TEKNİK DESTEK BAŞVURU REHBERİ

Program Referans No: TR33/20/TD

Son Başvuru Tarihi: KAYS: 29.12.2020, TAAHHÜTNAME: 31.12.2020



Zafer Kalkınma Ajansı Development Agency

T.C. SANAYİ VE TEKNOLOJİ BAKANLIĞI

2020 FİZİBİLİTE DESTEĞİ BAŞVURU REHBERİ

Program Referans No: TR33/20/FD

Son Başvuru Tarihi: KAYS: 29.12.2020, TAAHHÜTNAME: 31.12.2020



SOGEK

SOSYAL GELİŞMEYİ DESTEKLEME PROGRAMI



2020FD

2020 YILI FİZİBİLİTE
DESTEĞİ PROGRAMI



2020 FD

2020 YILI FİZİBİLİTE DESTEĞİ PROGRAMI



2020FD

2020 YILI FİZİBİLİTE
DESTEĞİ PROGRAMI



► AMAÇ VE ÖNCELİKLER

TR33 Bölgesi'nin kalkınmasına ve rekabet gücü açısından önemli fırsatlardan yararlanılmasına, bölge ekonomisine yönelik tehdit ve risklerin önlenmesine, bölgenin yenilik ve girişimcilik kapasitesinin geliştirilmesine yönelik Ajansın plan, program ve stratejik öncelikleri ile uyumlu, **KISA/ORTA VADEDE YATIRIMA DÖNÜŞTÜRÜLEBİLECEK NİTELİKTEKİ FİZİBİLİTE ÇALIŞMALARININ** desteklenmesi

1) TEKNO SOP Fizibiliteleri

2) TURİZM SOP Fizibiliteleri

3) MESLEK SOP Fizibiliteleri

4) YKF Fizibiliteleri





2020FD

2020 YILI FİZİBİLİTE
DESTEĞİ PROGRAMI



2020 FİZİBİLİTE DESTEĞİ

Program Referans No: FİZİBİLİTE
Beklenen Başlangıç Tarihi: 01.01.2020
Tespit Tarihi: 31.12.2020

► UYGUNLUK KRİTERLERİ

KİMLER BAŞVURABİLİR?

- **Yerel yönetimler** (belediye, il özel idare, 5355 sayılı kanun kapsamındaki mahalli idare birlikleri)
- **Üniversiteler** (sadece üniversite tüzel kişiliği)
- **Diğer kamu kurum ve kuruluşları** (okul, hastane, müze vb. uygun değildir.)
- **Kamu kurumu niteliğindeki meslek kuruluşları**
- **Sivil toplum kuruluşları**
- **Organize sanayi bölgeleri**
- **Küçük sanayi siteleri**
- **Teknoloji geliştirme bölgeleri**
- **Endüstri bölgeleri**
- **İş geliştirme merkezleri**
- **Birlikler ve kooperatifler**

**SADECE KAR
AMACI GÜDEN
İŞLETMELER
DOĞRUDAN
PROJE SUNAMAZ!**



**2 PROJE BAŞVURUSU
1 DESTEK**



2020FD

2020 YILI FİZİBİLİTE
DESTEĞİ PROGRAMI



► UYGUNLUK KRİTERLERİ

BÜTÇE VE DESTEK LİMITLERİ

Coğrafi Alan Düzeyi	Destek Oranı		Destek Miktarı	
	Asgari	Azami	Asgari	Azami
İl Merkezi / İlçe (tek ilçe)				150.000 TL
İl (aynı il içinde birden çok İlçe)	%25	%100	50.000 TL	175.000 TL
Bölge (bölge içinde birden çok il)				200.000 TL





2020FD

2020 YILI FİZİBİLİTE
DESTEĞİ PROGRAMI



► UYGUNLUK KRİTERLERİ

ÖRNEK PROJE KONULARI

ÖNCELİKLER	ÖRNEK FİZİBİLİTE KONULARI
Öncelik 1 (TEKNO SOP)	Araç Pili Üretim Tesisi Fizibilitesi Seramik Tabanlı Ateşleyici Bujilerin Üretimi Fizibilitesi Gıda Ürünleri Ar-Ge Merkezi Fizibilitesi İleri Teknoloji Seramik Ürün Geliştirme Merkezi Fizibilitesi Teknik Tekstil Ürün Geliştirme Merkezi Fizibilitesi
Öncelik 2 (TURİZM SOP)	Termal Sağlık Turizmi Amaçlı Sağlık Merkezi Fizibilitesi Afonkarahisar Gastronomi Merkezi Fizibilitesi Kütahya UNESCO Kültür Sokağı Fizibilitesi Kula Jeopark Aktivite Merkezi Fizibilitesi
Öncelik 3 (MESLEK SOP)	Genç Girişimci Merkezi Fizibilitesi Bölgesel Tekno-Girişim Sermayesi Fizibilitesi Meslek Akademisi Fizibilitesi
Öncelik 4 (YKF)	Anıt ve Şehitliklerin Altyapısının İyileştirilmesi Fizibilitesi Frig Vadisi Bütüncül Turizm Konsepti Fizibilitesi Jelatin Üretim Tesisi Fizibilitesi OSB Fizibiliteleeri Lisanslı Depo Fizibilitesi

DİKKAT

Yukarıda belirtilen konular örnek mahiyetinde olup önceliklerle uyumlu olmak kaydıyla farklı konularda da fizibilite desteği talep edilebilir.



2020FD

2020 YILI FİZİBİLİTE
DESTEĞİ PROGRAMI



► FİZİBİLİTE NEDİR?

YATIRIM SÜRECİ

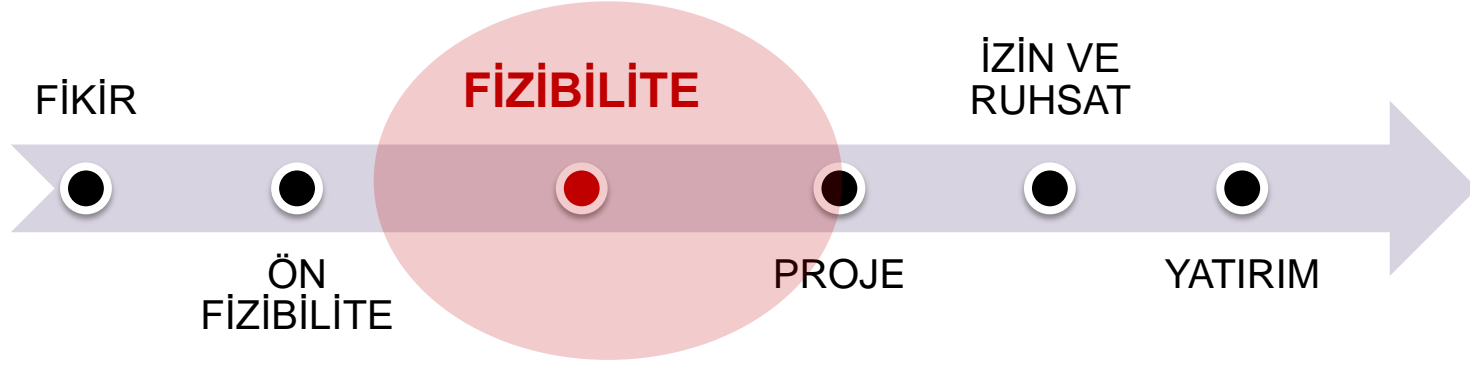

BU DESTEK NE İÇİN KULLANILIR?

- Temel (Zorunlu) Çıktı:** 2020 - 2022 Dönemi Yatırım Programı Hazırlama Rehberi'nin ekinde yer alan "Ek-2 Fizibilite Etüdü (Raporu) Formatı"
- Yan Çıktılar:**
 - 2020 - 2022 Dönemi Yatırım Programı Hazırlama Rehberi'nin ekinde yer alan "Ek-3 Proje Teklif Formu"
 - "Güdümlü Proje Bilgi Formu" ile "Güdümlü Proje Teklif (Başvuru) Formu"
 - Diğer ulusal / uluslararası fon kuruluşlarının standart proje / yatırım başvuru şablonları



2020FD

2020 YILI FİZİBİLİTE
DESTEĞİ PROGRAMI



► SON BAŞVURU ZAMANI



Başvurular sürekli alınır.

Aylık olarak Yönetim Kurulu'na sunulur.

Bütçe bitince program kapatılır.

Bütçe olduğu müddetçe;

KAYS: 27.12.2020

TAAHHÜTNAME: 31.12.2020



2020FD

2020 YILI FİZİBİLİTE
DESTEĞİ PROGRAMI



► BU BELGELERİ İNCELEMİYİ UNUTMAYINIZ...

Yardımcı Kaynaklar > Faydalı Belgeler

- ✓ On Birinci Kalkınma Planı (2019-2023)
- ✓ TR33 Bölgesi 2014-2023 Bölge Planı
- ✓ 2020 Çalışma Programı





2020TD

2020 YILI TEKNİK DESTEK
PROGRAMI

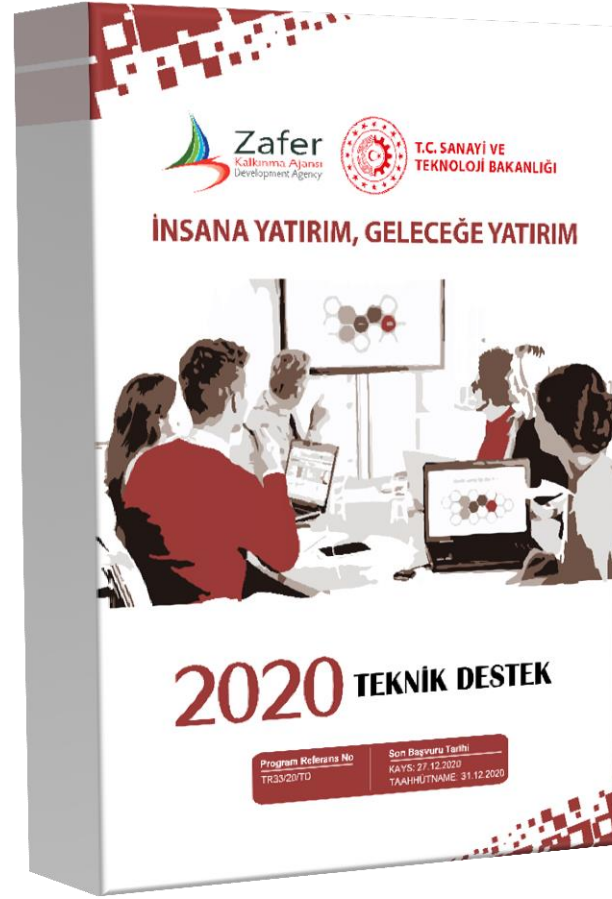

2020 TD

2020 YILI TEKNİK DESTEK PROGRAMI



2020TD

2020 YILI TEKNİK DESTEK
PROGRAMI



► AMAÇ VE ÖNCELİKLER

TR33 Bölgesi'ndeki yerel aktörlerin Ajansın Sonuç Odaklı Programları (SOP), Bölgesel İnsan Kaynakları Geliştirme Merkezi'nin (BİGEM) hedefleri ve bölgesel kalkınma açısından önem arz eden faaliyetlerine yönelik olarak eğitim ve danışmanlık desteği sağlanması

1) TEKNO SOP Eğitim ve Danışmanlık Faaliyetleri

2) TURİZM SOP Eğitim ve Danışmanlık Faaliyetleri

3) MESLEK SOP Eğitim ve Danışmanlık Faaliyetleri

4) YKF Eğitim ve Danışmanlık Faaliyetleri

Eğitim Faaliyetleri
Asgari **10 Kişi**

Danışmanlık Faaliyetleri
Asgari **5 İŞLETME**



2020TD

2020 YILI TEKNİK DESTEK
PROGRAMI



► UYGUNLUK KRİTERLERİ

KİMLER BAŞVURABİLİR?

- **Yerel yönetimler** (belediye, il özel idare, 5355 sayılı kanun kapsamındaki mahalli idare birlikleri)
- **Üniversiteler** (sadece üniversite tüzel kişiliği)
- **Diğer kamu kurum ve kuruluşları** (okul, hastane, müze vb. uygun değildir.)
- **Kamu kurumu niteliğindeki meslek kuruluşları**
- **Sivil toplum kuruluşları**
- **Organize sanayi bölgeleri**
- **Küçük sanayi siteleri**
- **Teknoloji geliştirme bölgeleri**
- **Endüstri bölgeleri**
- **İş geliştirme merkezleri**
- **Birlikler ve kooperatifler**
- **[...] HENÜZ UYGUN DEĞİL!**

[...]

**YIL İÇİNDE
PROGRAM
DOĞRUDAN ÖZEL
SEKTÖRÜN
BAŞVURUSUNA
AÇILABİLİR!**

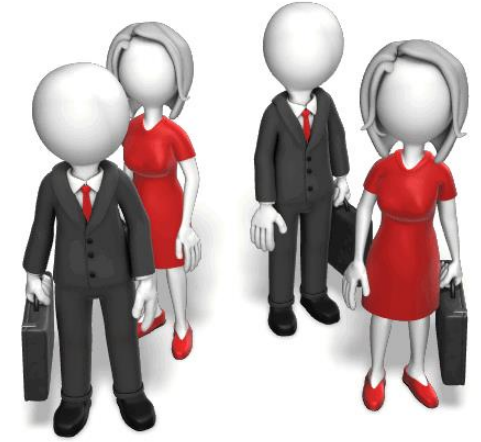

**HER DÖNEM 1
TOPLAM 3 DESTEK**



2020TD

2020 YILI TEKNİK DESTEK
PROGRAMI



► UYGUNLUK KRİTERLERİ

BÜTÇE VE UYGUN HİZMET ALIMLI LİMİTLERİ

Azami Faaliyet Bütçesi (KDV Dahil)	Öncelik 1	Öncelik 2	Öncelik 3	Öncelik 4
Eğitim	40.000 TL	30.000 TL	30.000 TL	20.000 TL
Danışmanlık / Danışmanlık + Eğitim	80.000 TL	60.000 TL	60.000 TL	40.000 TL

**TOPLAM BÜTÇE
1,5 MİLYON TL**

**Öncelik-1
(TEKNO SOP)
400.000 TL**

**Öncelik-2
(TURİZM SOP)
250.000 TL**

**Öncelik-3
(MESLEK SOP)
250.000 TL**

**Öncelik-4
(YKF)
600.000 TL**



2020TD

2020 YILI TEKNİK DESTEK PROGRAMI



► UYGUNLUK KRİTERLERİ

ÖRNEK PROJE KONULARI

ÖNCELİKLER	TEKNİK DESTEK KONULARI
Öncelik 1 (TEKNO SOP)	Aile anayasası, Ar-Ge, dış ticaret, kalite yönetimi, kaynak verimliliği, plan, program ve proje, kurumsallaşma, kümelenme, markalaşma, ürün geliştirme, yalın üretim
Öncelik 2 (TURİZM SOP)	Destinasyon yönetimi, gastronomi, konaklama hizmetleri yönetimi, kongre ve etkinlik yönetimi, markalaşma, mesleki yabancı dil, plan, program ve proje, rekreasyon yönetimi, sosyal medya yönetimi, SPA ve wellness uygulamaları, tur planlaması ve yönetimi, turizm pazarlaması, misafir ilişkileri yönetimi
Öncelik 3 (MESLEK SOP)	Artırılmış / sanal gerçeklik uygulamaları, eklemeli üretim ve prototipleme, iletişim ve etkili sunum, karar-destek sistemleri, koçluk ve mentörlük, plan, program ve proje, mesleki eğitimler, insansız hava aracı kullanımı, robotik kodlama uygulamaları, yapay zeka uygulamaları, veri madenciliği
Öncelik 4 (YKF)	Proje yazma ve yürütme (PCM, PMI, PRINCE2, IPMA vb.), stratejik planlama eğitimi, fizibilite hazırlama, genel amaçlı paket program (MS Office, Adobe, kullanım alanı çok sınırlı olmayan mühendislik ve istatistik programları), siber güvenlik, coğrafi işaret tescil danışmanlığı, ön fizibilite

DİKKAT

Yukarıda Öncelik 1, 2 ve 3 için belirtilen konular örnek mahiyetinde olup önceliklerle uyumlu olmak kaydıyla farklı konularda da teknik destek talep edilebilir. Öncelik 4 kapsamında sadece bu konular desteklenecektir.



2020TD

2020 YILI TEKNİK DESTEK
PROGRAMI



► SON BAŞVURU ZAMANI

Başvurular dönemler halinde alınır.

Bütçe bitince program kapatılır.



Başvuru Süreci	Faaliyetin KAYS Girişi ve Onayı	Taahhütnamenin e-İmzası / Teslimi
Dönem 1	-	-
Dönem 2	30.04.2020	30.04.2020 18:00
Dönem 3	30.06.2020	30.06.2020 18:00
Dönem 4	31.08.2020	31.08.2020 18:00
Dönem 5	30.10.2020	30.10.2020 18:00
Dönem 6	27.12.2020 23:59	31.12.2020 18:00



2020TD

2020 YILI TEKNİK DESTEK
PROGRAMI



► BU BELGELERİ İNCELEMİYİ UNUTMAYINIZ...

Yardımcı Kaynaklar > Faydalı Belgeler

- ✓ On Birinci Kalkınma Planı (2019-2023)
- ✓ TR33 Bölgesi 2014-2023 Bölge Planı
- ✓ 2020 Çalışma Programı





MEGDEP

MESLEKİ EĞİTİMİN
GELİŞTİRİLMESİ MALİ
DESTEK PROGRAMI

15 Mesleki Eğitime Dev Destek
Milyon TL



MEGDEP

MESLEKİ EĞİTİMİN GELİŞTİRİLMESİ
MALİ DESTEK PROGRAMI



MEGDEP

MESLEKİ EĞİTİMİN
GELİŞTİRİLMESİ MALİ
DESTEK PROGRAMI

15 Mesleki Eğitime Dev Destek
Milyon TL



► ARKA PLAN VE GEREKÇE

GÖREV:



YÖNTEM: İMALAT SANAYİSİ + TURİZM
ÇÖZÜM: NİTELİKLİ İNSAN KAYNAĞI



MEGDEP

MESLEKİ EĞİTİMİN
GELİŞTİRİLMESİ MALİ
DESTEK PROGRAMI

15 Mesleki Eğitime Dev Destek
Milyon TL



25 / 109

► ARKA PLAN VE GEREKÇE

2019 MESLEKİ EĞİTİM YILI...

Geçerliliği bitmemiştir



T.C.
SANAYİ VE TEKNOLOJİ BAKANLIĞI
Kalkınma Ajansları Genel Müdürlüğü

Sayı : 14226236 - 745.02E.136
Konu : Ajanslar

08/02/2019

DAĞITIM YERLERİNE

İlgi : Kalkınma Ajansları Genel Müdürlüğü'nün 14/01/2019 tarihli ve 14226236 - 745.02 - 31 sayılı yazısı.

İlgide kayıtlı yazımızla Ajansların bölgesel kalkınma faaliyetlerini daha görünür kılmak, etkinliğini artırmak, bölgesel kalkınma için de önem arz eden bir konuda ulusal bir gündem oluşturmak ve bu alanda faaliyetler yürütmek üzere seçilecek bir temada yıl boyunca yoğunlaşacağı belirtilmiş ve Ajanslarımızdan 2019 yılı teması için öneriler talep edilmiştir.

Türk sanayisinin rekabet edebilirliğinin ve verimliliğinin yükseltilmesi, yüksek katma değerli ve ileri teknoloji ürünlerin üretilmesi, nitelikli işgücüne sahip bir sanayi yapısına dönüşümün sağlanması için mesleki eğitimin iyileştirilmesi önem arz etmektedir. Bununla birlikte, "Milli Teknoloji, Güçlü Sanayi" özel gündemli yönetim kurulu toplantı raporlarında, mesleki eğitimin en çok vurgu yapılan hususlardan birisi olduğu tespit edilmiştir. Tarafımızca Bakanlığımıza iletilen 2019 yılı temasına ilişkin öneriler bu çerçevede incelenmiş ve 2019 yılı teması olarak "Mesleki Eğitim" konusunun çalışması öngörülmüştür.

Mesleki eğitim temasında ulusal ve yerel düzeyde faaliyet ve işbirlikleri yürütmek amacıyla ekteki formatta yer alan öneri formunun 18 Şubat 2019 tarihine kadar e-posta yoluyla maide.yolcu@sanayi.gov.tr ve huseyin.ulubeyli@sanayi.gov.tr adreslerine ve resmi yazıyla Bakanlığımıza iletilmesi gerekmektedir.

Bilgilerinizi ve gereğini rica ederim.

Barış YENİÇERİ
Bakan a.
Genel Müdür

Ek:
Öneri Formu



MEGDEP

MESLEKİ EĞİTİMİN
GELİŞTİRİLMESİ MALİ
DESTEK PROGRAMI



► ARKA PLAN VE GEREKÇE ULUSAL STRATEJİLERİMİZ



ON BİRİNCİ ULUSAL KALKINMA PLANI (2019 - 2023)

İmalat sanayiindeki yaşanan **dijital dönüşümün** gerektirdiği becerilerin işgücüne kazandırılması, **mesleki eğitim** ve yüksek öğretimin iş dünyası ile entegre edilmesi, nitelikli insan kaynağı için istihdam teşviklerinin basitleştirilmesi ve bu teşviklerde öncelikli sektörler için ağırlık verilmesi temel amaçtır.

331.6. Sanayinin ihtiyaç duyduğu **işgücü profili** belirlenecek, bu ihtiyaca dönük mesleki ve teknik eğitim ortaöğretim, fen liseleri ve yükseköğretim kurumlarının öğretim programları güncellenecektir.

331.8. Hazırlanan ve güncel halde tutulan mesleki eğitim haritası çerçevesinde ülke çapında il ve bölgelerde mesleki ve teknik eğitim verilen alanlarla sektör kümelenmesi arasında uyum sağlanacak, eğitim kapasitesi reel anlamda istihdamla ilişkilendirilerek ülke sathında mesleki ve teknik eğitim okulları **sektörle uyumlu** hale getirilecektir.

331.10. Mesleki ve teknik eğitim okul ve kurumlarında **sektör talepleri** ve ihtiyaçlar doğrultusunda öğretim programları güncellenecek, fiziki ortam ve malzeme ihtiyaçları giderilecektir.

331.12. Öncelikli imalat sanayii sektörlerine insan kaynağı yetiştiren mesleki ve teknik liselerin eğitim ortamlarının iyileştirilmesine, öğretim programlarının geliştirilmesine ve mezunların istihdamına yönelik **sanayi-eğitim iş birliği** sağlanacaktır.



MEGDEP

MESLEKİ EĞİTİMİN
GELİŞTİRİLMESİ MALİ
DESTEK PROGRAMI



► ARKA PLAN VE GEREKÇE ULUSAL STRATEJİLERİMİZ

YENİ EKONOMİ PROGRAMI (2019 - 2021)



Dijital ekonomide nitelikli işgücü ihtiyacının karşılanabilmesi amacıyla gelişen sanayinin gerekliliklerine bağlı olarak ortaya çıkan yeni **meslek alanlarında işgücünün** yetiştirilmesine yönelik kurs ve programlar düzenlenecektir.

- Farklı kurumlardaki eğitim ve istihdam verilerinin entegre edilmesine ve analizine dayalı olarak eğitim programı ve meslek bazında arz talep dengesi oluşturulacak, istihdam ile uyumlu eğitim planlaması yapılacak, istihdam edilebilirlik artırılabilecek, **mesleki eğitimde üretim bazlı yaklaşıma geçilecek**, eğitim kaynakları etkin kullanılacak ve etkili eğitim programları tasarlanacaktır.
- Ekonomik hedeflerle uyumlu olacak şekilde **mesleki eğitim kurumlarının kurumsal kapasitelerinin** geliştirilecek, tematik meslek okullarının yaygınlaştırılması, ölçüm ve belgelendirme ile işgücünün niteliği artırılabilecektir.



MEGDEP

MESLEKİ EĞİTİMİN
GELİŞTİRİLMESİ MALİ
DESTEK PROGRAMI

15 Mesleki Eğitim Dev Destek
Milyon TL



► ARKA PLAN VE GEREKÇE

ULUSAL STRATEJİLERİMİZ

DİJİTAL TÜRKİYE YOL HARİTASI

Dijital dönüşüm sürecini tasarlayacak, yönetecek ve sürdürülebilir kılacak nitelikli iş gücünün yetiştirilmesi ve **eğitim altyapısının bu iş gücünü yetiştirecek niteliğe kavuşturulması** gerekmektedir.



Uzun vadede (6-10 yıl) dijitalleşme sürecinde belirli sektör ve teknolojilerde bölgesel veya küresel lider olmak



MEGDEP

MESLEKİ EĞİTİMİN
GELİŞTİRİLMESİ MALİ
DESTEK PROGRAMI

15 Mesleki Eğitime Dev Destek
Milyon TL



29 / 109

► ARKA PLAN VE GEREKÇE ULUSAL STRATEJİLERİMİZ

2023 EĞİTİM VİZYONU



MÜFREDAT

Daha az ders saati ve çeşidinin olduğu bir müfredat hazırlanacak

Esnek ve modüler müfredat hazırlanacak

21. Yüzyıl becerileriyle donanmış içerik oluşturulacak

Bütün derslerde dijital becerilerin verilmesi konusunda çalışma yürütülecek

TEMEL EĞİTİM

Anaokulu zorunlu eğitim kapsamına alınacak

İlkokullarda dersler beceri ve görgüye göre olacak

Teneffüs süreleri artırılabilecek

Okul-mahalle spor kulüpleri kurulacak

İlkokullarda ders sayıları azaltılacak

MESLEKİ EĞİTİM

Teknoparklara Bilişim, Savunma Teknolojileri, Uzay Teknolojileri ve Değirmencilik Liseleri kurulacak

Meslek derslerine ustabaşilar ve kıdemli uzman çalışanlar da katılacak

Geleceğin meslekleri için dijital dönüşüme uygun alan ve dallar getirilecek

ORTAÖĞRETİM

Ders saatleri yarıya yakın azaltılacak

Öğrencilerin mesleki yönelimi için yeni yapı oluşturulacak

Alan seçimi 9. sınıftan başlatılacak

Öğrencilerin ilgi alanlarına yönelik seçmeli dersler verilecek

12. sınıfta yükseköğretime hazırlık ve oryantasyon programı hazırlanacak

HER OKULA OKUL GELİŞİM MODELİ

Her bir okula Okul Gelişim Modeli oluşturulacak

Okullara Gelişim Bütçesi verilecek

Her okula tasarım-beceri atölyeleri kurulacak

Okullar ve bölgeler arası imkan farklarının kapanması yönünde çalışmalar yürütülecek

ÖLÇME DEĞERLENDİRME

Sınavla öğrenci alan okullar kademeli olarak azaltılacak

Özel öğretim kurslarının yerine çoklu ortam destek mekanizmaları kurulacak

ÖĞRETMENLERLE İLGİLİ DÜZENLEMELER

YÖK ile iş birliğinde uygulama ağırlıklı pilot öğretmen yetistirme programları hazırlanacak

Öğretmenlik meslek kanunu çıkartılacak

Sözleşmeli öğretmenlik süresi 4 yıla indirilecek

Pedagojik formasyon şartı kaldırılacak, bu eğitimi Bakanlık verecek

Öğretmen ve okul yöneticilerinin iş yükü azaltılacak

ÖZEL YETENEKLİ ÖĞRENCİLERE ÖZEL MÜFREDAT

Özel yetenekli öğrencilere yönelik özel seçmeli dersler getirilecek

Özel yetenekliler için Bilim ve Değerlendirme Kurulu oluşturulacak

YABANCI DİL EĞİTİMİ YENİDEN YAPILANDIRILIYOR

TRT ile işbirliği yapılarak, yabancı dilde alt yazılı çizgi filmler ve animasyonlar hazırlanacak

Okul ve program türlerine göre yabancı dil eğitimi verilecek



MEGDEP

MESLEKİ EĞİTİMİN
GELİŞTİRİLMESİ MALİ
DESTEK PROGRAMI



► ARKA PLAN VE GEREKÇE ULUSAL STRATEJİLERİMİZ

2023 EĞİTİM VİZYONU MESLEKİ EĞİTİM HEDEFLERİ

HEDEF 1: Mesleki ve Teknik Eğitime Atfedilen Değerin Artırılması Sağlanacak

HEDEF 2: Mesleki ve Teknik Eğitimde Rehberlik, Erişim İmkânları Artırılacak

HEDEF 3: Yeni Nesil Müfredatlar Geliştirilecek

HEDEF 4: Eğitim Ortamları ve İnsan Kaynakları Geliştirilecek

HEDEF 5: Yurt Dışında Yatırım Yapan İş İnsanlarının İhtiyaç Duyduğu Meslek Elemanları Yetiştirilecek

HEDEF 6: Mesleki ve Teknik Eğitimde Eğitim-İstihdam-Üretim İlişkisi Güçlendirilecek

HEDEF 7: Yerli ve Millî Savunma Sanayinin İhtiyaç Duyduğu Nitelikli İnsan Gücü Yetiştirilecek



MEGDEP

MESLEKİ EĞİTİMİN
GELİŞTİRİLMESİ MALİ
DESTEK PROGRAMI

► ARKA PLAN VE GEREKÇE

BÖLGESEL STRATEJİLERİMİZ

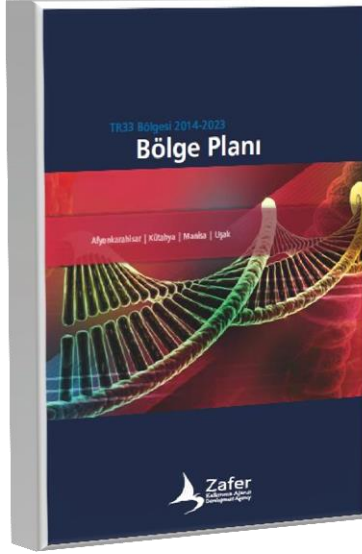

TR33 BÖLGESİ 2014 – 2023 BÖLGE PLANI

Öncelik 7.2: Temel ve sosyokültürel hizmetler geliştirilecektir.

Tedbir 7.2.A: Temel eğitim ve sağlık altyapısının iyileştirilmesi

Öncelik 8.1: Aktif iş gücü piyasası politikaları uygulanacaktır.

Tedbir 8.1.A: Talebe duyarlı iş gücü arzının sağlanması

MESLEK SOP

1) Öğrencilerin tasarım, üretkenlik, yenilikçilik kapasitelerini geliştirmek ve sosyal becerilerini artırmak

2) Mesleki eğitimde altyapıyı güçlendirmek ve çok taraflı sürdürülebilir iş birliği modellerini hayata geçirmek

3) Kamu ve özel sektörde sürekli öğrenmeyi destekleyerek çalışan personelin niteliklerini geliştirmek

15 Mesleki Eğitime Dev Destek
Milyon TL





MEGDEP

MESLEKİ EĞİTİMİN
GELİŞTİRİLMESİ MALİ
DESTEK PROGRAMI

15 Mesleki Eğitime Dev Destek
Milyon TL



► ARKA PLAN VE GEREKÇE

AJANSIMIZ VE İL MİLLÎ EĞİTİM MÜDÜRLÜKLERİMİZ EL ELE ...

Okul Çağındaki Gençlerin Tasarım, Yenilikçilik ve Üretkenlik Kapasitelerinin Geliştirilmesine Yönelik İş Birliği Protokolü



Uşak - 21 Kasım 2018



MEGDEP

MESLEKİ EĞİTİMİN
GELİŞTİRİLMESİ MALİ
DESTEK PROGRAMI

15 Mesleki Eğitime Dev Destek
Milyon TL



► MEVCUT DURUM

2017-2018 Eğitim-Öğretim Yılında
Ortaöğretimde Eğitim Gören
Toplam Öğrenci Sayısı

5.689.427 öğrenci

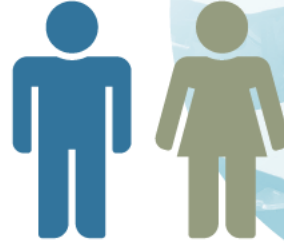

%35

Meslekî ve Teknik
Ortaöğretim Kurumlarında
Eğitim Alan Öğrenci Sayısı
1.987.282 öğrenci

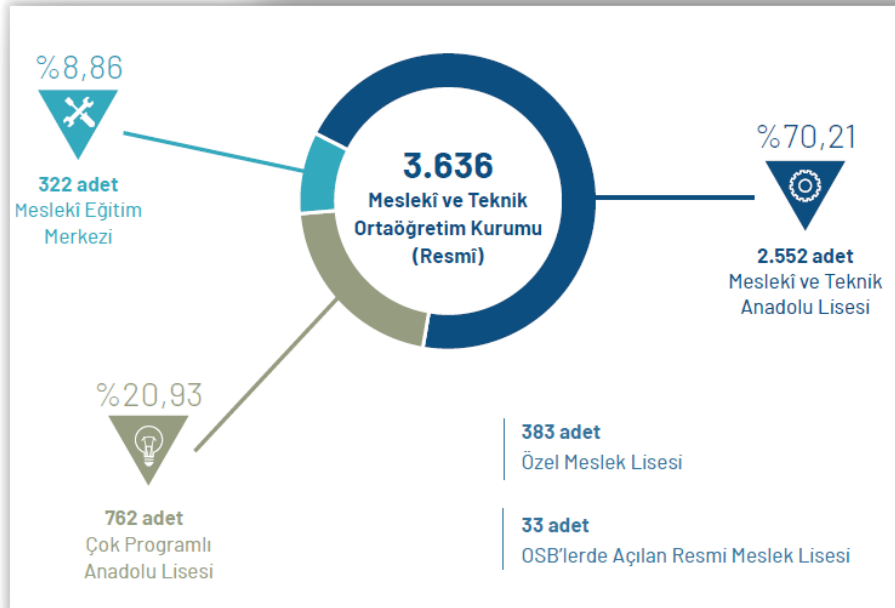

Meslekî ve Teknik Anadolu Liselerinde
54 alanda ve bu alanlar altındaki
199 dalda öğretim programı
uygulanmaktadır.

Meslekî Eğitim Merkezlerinde
27 alanda ve bu alanlar altındaki
142 dalda öğretim programı
uygulanmaktadır.



MEGDEP

MESLEKİ EĞİTİMİN
GELİŞTİRİLMESİ MALİ
DESTEK PROGRAMI

15 Mesleki Eğitime Dev Destek
Milyon TL



► MEVCUT DURUM

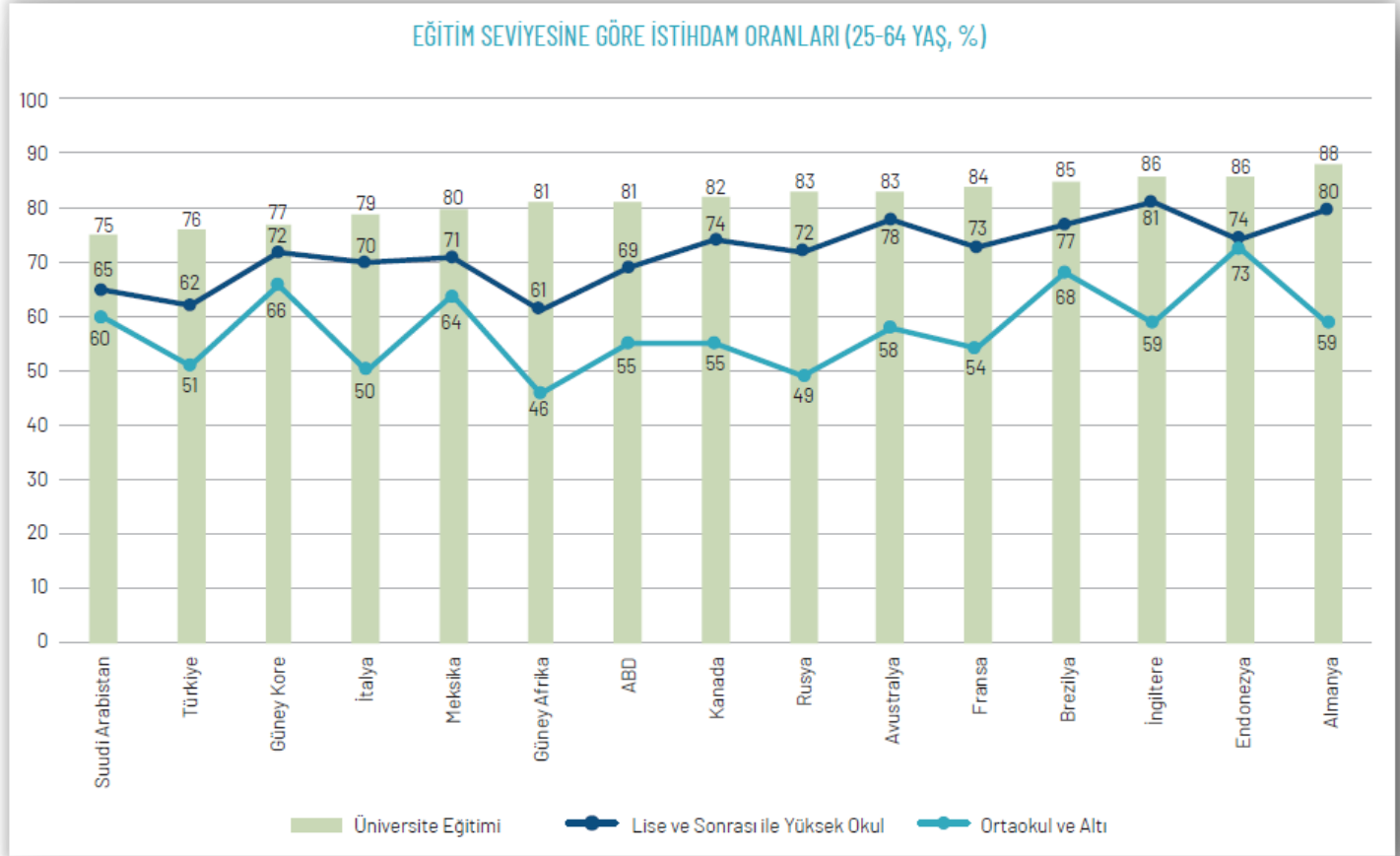

Türkiye’de üniversite mezunları ile diğer eğitim düzeylerinden mezun olan öğrencilerin **istihdam oranları** arasında görece yüksek bir fark bulunmaktadır.

Türkiye’de üniversite mezunları ile lise ve yüksekokul mezunları arasında istihdam oranları açısından **%14** fark bulunurken, aynı fark İtalya’da %9, Fransa’da %11, İngiltere’de %5’tir.



MEGDEP

MESLEKİ EĞİTİMİN
GELİŞTİRİLMESİ MALİ
DESTEK PROGRAMI

15 Mesleki Eğitime Dev Destek
Milyon TL



MEVCUT DURUM

EĞİTİM DURUMUNA GÖRE İŞ GÜCÜNE KATILIM
ORANI (2018, %)

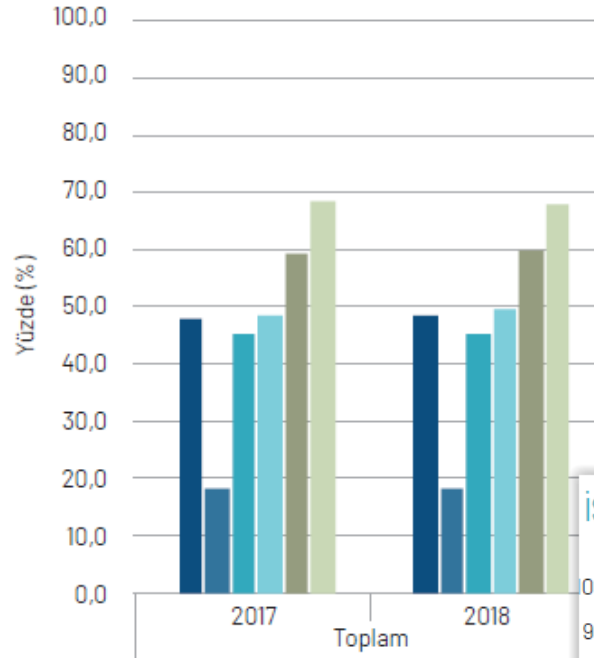

	2017	2018
Toplam	48,0	48,2
Okur-yazar olmayanlar	18,4	18,4
Lise altı	45,4	45,4
Lise	48,7	49,7
Mesleki veya teknik lise	59,2	59,6
Yükseköğretim	68,6	68,0

ALINAN EĞİTİMİN
YAPILAN İŞE
KATKISI ÇOK AZ!

İSTİHDAMDA OLANLARIN ALDIĞI EĞİTİMİN İŞE KATKISI (15-34 YAŞ, %)

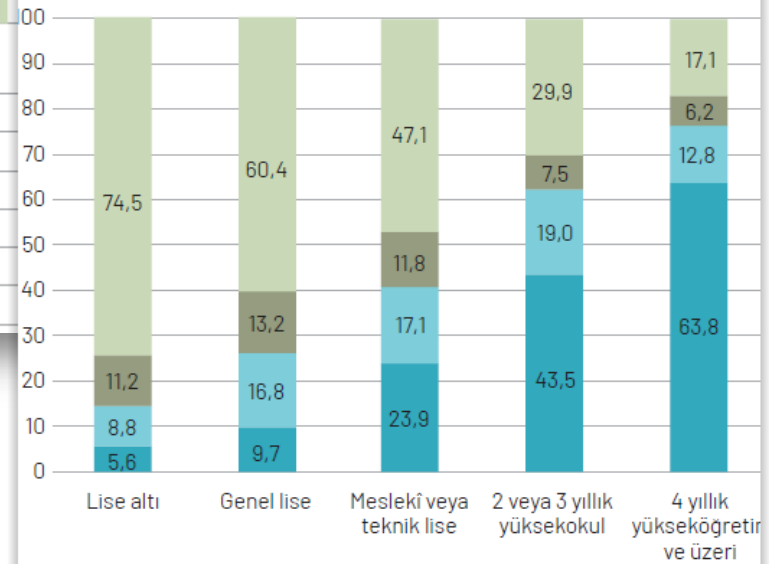

MESLEK LİSESİ
MEZUNLARI KENDİ
ALANLARINDA
ÇALIŞMIYOR!



MEGDEP

MESLEKİ EĞİTİMİN
GELİŞTİRİLMESİ MALİ
DESTEK PROGRAMI

► MEVCUT DURUM

TR33 BÖLGESİ GENEL GÖRÜNÜM

İl/Okul Sayısı	Mesleki ve Teknik Anadolu Lisesi (MTAL)	Çok Programlı Anadolu Lisesi (ÇPAL)	MTAL (OSB)	Meslek Yüksek Okulu (MYO)	Toplam
Afyonkarahisar	40	16	3	20	79
Kütahya	30	6	0	18	54
Manisa	51	10	1	20	82
Uşak	15	1	0	12	28
TR33 Bölgesi	136	33	4	70	243

İl/Öğrenci Sayısı	Mesleki ve Teknik Anadolu Lisesi (MTAL)	Çok Programlı Anadolu Lisesi (ÇPAL)	MTAL (OSB)	Meslek Yüksek Okulu (MYO)	Toplam
Afyonkarahisar	8.383	1.674	1.593	12.353	24.003
Kütahya	9.213	228	0	14.243	23.684
Manisa	22.867	1.930	1.815	15.625	42.237
Uşak	5.078	187	0	6.650	11.915
TR33 Bölgesi	45.541	4.019	3.408	48.871	101.839

15 Mesleki Eğitime Dev Destek
Milyon TL

gelecek mesleğim

2020 YILI PROJE TEKLİF ÇAĞRISI

MEGDEP
MESLEKİ EĞİTİMİN GELİŞTİRİLMESİ
MALİ DESTEK PROGRAMI

Zafer
MESLEKİ EĞİTİMİN GELİŞTİRİLMESİ
MALİ DESTEK PROGRAMI

T.C. SANAYİ VE TEKNOLOJİ BAKANLIĞI

MEGDEP
MESLEKİ EĞİTİMİN GELİŞTİRİLMESİ
MALİ DESTEK PROGRAMI

MEGDEP
MESLEKİ EĞİTİMİN GELİŞTİRİLMESİ
MALİ DESTEK PROGRAMI



MEGDEP

MESLEKİ EĞİTİMİN
GELİŞTİRİLMESİ MALİ
DESTEK PROGRAMI



► MEVCUT DURUM

TR33 BÖLGESİ GENEL GÖRÜNÜM

Döner Sermaye Gelirleri		
Sıra	İl	Gelir (TL)
1	Ankara	24.574.641
2	İstanbul	16.651.297
3	Antalya	13.409.303
...
31	Kütahya	1.985.891
38	Manisa	1.646.851
48	Afyonkarahisar	1.157.813
65	Uşak	270.868
Toplam	TR33 Bölgesi	5.061.423
...
77	Kırıkkale	86.780
Toplam	Türkiye	217.197.959

Öğrenci Başına Ortalama Gelir		
Sıra	İl	Gelir (TL)
1	Batman	2.508
2	Tunceli	2.491
3	Isparta	2.075
...
37	Kütahya	425
54	Afyonkarahisar	246
65	Manisa	129
66	Uşak	123
Ortalama	TR33 Bölgesi	221
...
77	Kırıkkale	36
Ortalama	Türkiye	686



MEGDEP

MESLEKİ EĞİTİMİN
GELİŞTİRİLMESİ MALİ
DESTEK PROGRAMI

15 Mesleki Eğitime Dev Destek
Milyon TL



38 / 109

► HAZIRLIK ÇALIŞMALARI

TR33 BÖLGESİ MESLEKİ EĞİTİM PROJE HAVUZU



T.C.
ZAFER KALKINMA AJANSI
Genel Sekreterliği

Sayı : 68948468-604.00-E.940

Konu : Mesleki Eğitim Proje Önerileri

12.09.2019

İLGİLİ MAKAMA

Ajansımız tarafından 2019 yılı içerisinde, ulusal hedeflerimizin gerçekleşmesi bakımından en önemli politikalardan biri olarak kabul edilen mesleki eğitimin geliştirilmesi ve iş dünyası ile entegre edilmesi konusuna yönelik faaliyetler yürütülecektir. Bu faaliyetlere katkıda bulunmak üzere siz değerli paydaşlarımızın konu ile ilgili görüş ve önerileri önem arz etmektedir. Bu nedenle <http://www.zafer.org.tr/downloads/2019mepof.docx> bağlantısından indirilebilecek Mesleki Eğitim Proje Önerileri Formu'nun doldurulup kurum yetkilisi tarafından imzalanarak en geç 27.09.2019 tarihine kadar pyb@zafer.org.tr ve pyb@zafer.gov.tr e-posta adreslerine gönderilmesi hususunda gereğini arz ederim.

e-İmzalıdır

Veli OĞUZ
Genel Sekreter

Görüş Talep Edilen
Kurum Sayısı

52

Görüş Gönderen
Kurum Sayısı

28

Önerilen Proje
Sayısı

87



MEGDEP

MESLEKİ EĞİTİMİN
GELİŞTİRİLMESİ MALİ
DESTEK PROGRAMI

15 Mesleki Eğitime Dev Destek
Milyon TL



► HAZIRLIK ÇALIŞMALARI

TR33 BÖLGESİ MESLEKİ EĞİTİM İSTİŞARE TOPLANTISI

54 KURUM TEMSİLCİSİ





MEGDEP

MESLEKİ EĞİTİMİN
GELİŞTİRİLMESİ MALİ
DESTEK PROGRAMI

► HAZIRLIK ÇALIŞMALARI

TR33 BÖLGESİ MESLEKİ EĞİTİM İSTİŞARE TOPLANTISI

ANKET SONUÇLARI

Hangi sektörlere odaklanılmalıdır?

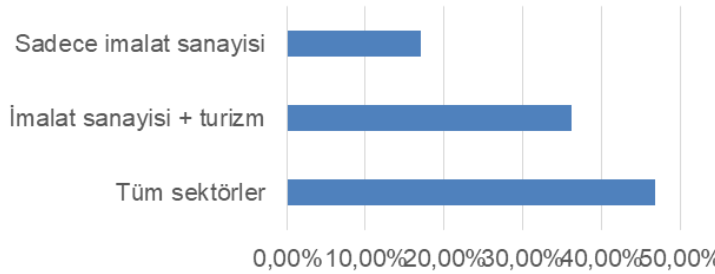

Hangi yatırım türleri önceliklendirilmelidir?

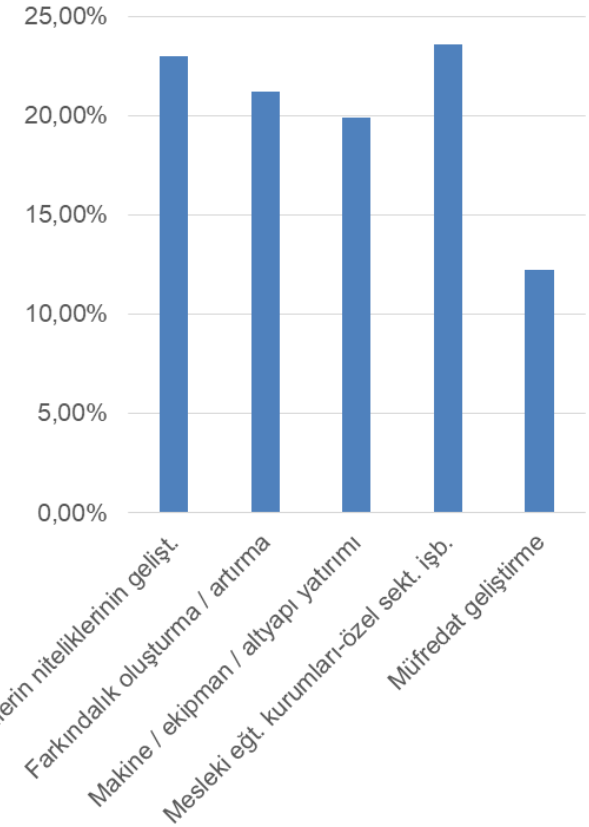

Hangi kurumlar uygun başvuru sahibi olmalıdır?

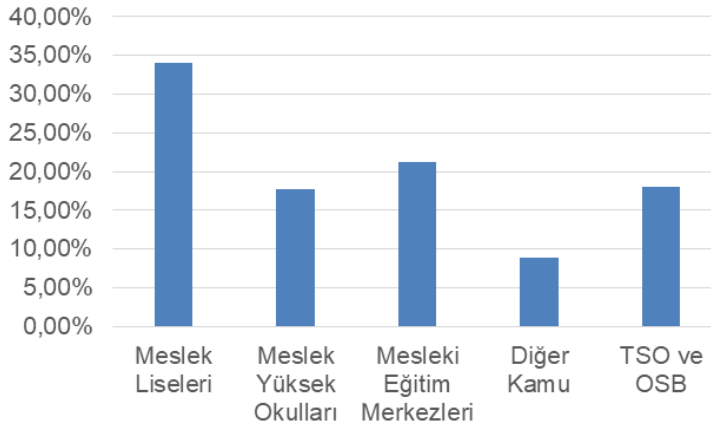

15 Mesleki Eğitime Dev Destek
Milyon TL





MEGDEP

MESLEKİ EĞİTİMİN
GELİŞTİRİLMESİ MALİ
DESTEK PROGRAMI

15 Mesleki Eğitime Dev Destek
Milyon TL



► AMAÇ VE ÖNCELİKLER

İmalat sanayisi ve turizm sektörlerinde mesleki eğitim kurumları ile özel sektör işbirliğinde mesleki eğitim altyapısının ve kalitesinin geliştirilmesi

ÖNCELİK 1

Mesleki eğitim kurumlarının 21. yüzyıl gereksinimlerine uygun olarak fiziki ve teknik altyapısının iyileştirilmesi

ÖNCELİK 2

Mesleki eğitim kurumlarındaki öğretmenlerin kapasitelerinin geliştirilmesi

ÖNCELİK 3

Mesleki eğitime yönelik farkındalığın artırılması kapsamında yönlendirici ve özendirici yenilikçi uygulamaların geliştirilmesi

ÖNCELİK 4

Mesleki eğitim kurumları ile ilgili özel sektör kuruluşları arasında sonuç odaklı işbirliklerinin oluşturulması





MEGDEP

MESLEKİ EĞİTİMİN
GELİŞTİRİLMESİ MALİ
DESTEK PROGRAMI



► ÖNCELİKLERE İLİŞKİN AÇIKLAMALAR VE ÖRNEKLER

ÖNCELİK 1: Mesleki eğitim kurumlarının 21. yüzyıl gereksinimlerine uygun olarak fiziki ve teknik altyapısının iyileştirilmesi

- ✓ Sanayideki güncel teknolojilerle uyumlu mini üretim tesisleri kurulması
- ✓ Güncel teknoloji ile uyumlu olacak şekilde endüstriyel kontrol PLC (hidrolik-pnömatik) laboratuvarlarının kurulması
- ✓ Motorlu araçlar teknolojisine yönelik atölyeler (ön düzen ayarcılığı, lastik tamir, otomotiv arıza teşhis vb.) oluşturulması
- ✓ Bilgisayar destekli tasarım ve üretim atölyeleri oluşturulması
- ✓ Sanayide kullanılan ve proje bütçesi dahilinde mesleki eğitim kurumlarına alınması mümkün olmayan teknolojiler için simülasyon (artırılmış / sanal gerçeklik) ortamlarının oluşturulması
- ✓ Turizm meslek lisesinde yemek yapımlarının video çekimlerinin yapılması ve bu videoların sosyal medyada paylaşılması için greenbox stüdyo kurulması





MEGDEP

MESLEKİ EĞİTİMİN
GELİŞTİRİLMESİ MALİ
DESTEK PROGRAMI



► ÖNCELİKLERE İLİŞKİN AÇIKLAMALAR VE ÖRNEKLER

ÖNCELİK 2: Mesleki eğitim kurumlarındaki öğretmenlerin kapasitelerinin geliştirilmesi



- ✓ Öğretmenlerin imalat sanayii sektörlerindeki güncel teknolojilerle ve güncel makine ekipmanlarla ilgili mesleki yeterliliklerinin geliştirilmesine yönelik eğitimleri alması
- ✓ Öğretmenlerin rehberlik, yönlendirme, farkındalık ve işbirliği faaliyetlerini daha etkin yürütebilecekleri öğrenci koçluğu, kariyer danışmanlığı vb. eğitimleri alması
- ✓ Öğretmenlerin imalat sanayiindeki usta, mühendis ve teknik personeller ile etkileşime girebilecekleri uygulamalı öğrenme ortamlarında eğitimler alması
- ✓ Öğretmenlerin turizm sektöründeki güncel uygulamaları yerinde deneyimleyebileceği ve öğrenebileceği eğitimler alması



MEGDEP

MESLEKİ EĞİTİMİN
GELİŞTİRİLMESİ MALİ
DESTEK PROGRAMI



► ÖNCELİKLERE İLİŞKİN AÇIKLAMALAR VE ÖRNEKLER

ÖNCELİK 3: Mesleki eğitime yönelik farkındalığın artırılması kapsamında yönlendirici ve özendirici yenilikçi uygulamaların geliştirilmesi

- ✓ Öğrenci, öğretmen, veli ve sanayicilerin dahil olacağı festivallerin düzenlenmesi
- ✓ Mesleki ve teknik eğitim alanında bölgesel ve ulusal beceri yarışmalarının yapılması
- ✓ Mesleki ve teknik eğitim alanlarının kendi arasında işbirliği ile geliştirdikleri ürünlerin ulusal / uluslararası mecralarda tanıtımının yapılması
- ✓ Yönlendirme ve rehberlik merkezi kurulması
- ✓ Meslek tanıtımlarına ve ahi geleneğinin yaşatılmasına yönelik faaliyetlerin düzenlenmesi
- ✓ Mesleki eğitim kurumlarında sanayi hackatonları gerçekleştirilmesi





MEGDEP

MESLEKİ EĞİTİMİN
GELİŞTİRİLMESİ MALİ
DESTEK PROGRAMI



► ÖNCELİKLERE İLİŞKİN AÇIKLAMALAR VE ÖRNEKLER

ÖNCELİK 4: Mesleki eğitim kurumları ile ilgili özel sektör kuruluşları arasında sonuç odaklı işbirliklerinin oluşturulması



- ✓ Bölgede öne çıkmakta olan otomotiv ve savunma sektörüne mesleki ve teknik eğitim kurumları tarafından yedek parça tedarikinin sağlanacağı işbirliği yapılarının kurulması
- ✓ Mesleki ve Teknik Eğitim kurumları ile özel sektör firmaları arasında işbirliği protokolleri gerçekleştirilerek mezun olan öğrencilerin bir kısmının doğrudan bu firmalarda istihdam edilmesi
- ✓ Turizm alanında faaliyet gösteren özel sektör firmaları ile işbirliği halinde yemek yarışmaları düzenlenmesi
- ✓ İmalat sanayii ve turizm sektörlerinde personel ihtiyaç analizlerinin gerçekleştirilerek mesleki ve teknik eğitim kurumları ile bu ihtiyaçlar doğrultusunda işbirliği modellerinin geliştirilmesi
- ✓ Özel sektör ile birlikte geliştirilen ürünler için faydalı model / patent başvurusu yapılması



MEGDEP

MESLEKİ EĞİTİMİN
GELİŞTİRİLMESİ MALİ
DESTEK PROGRAMI

► KATMA DEĞER UNSURLARI

Etkin İşbirliği

**+6
PUAN**

- ✓ Staj
- ✓ İstihdam
- ✓ Eş finansman
- ✓ Protokol

Hedef Sektörlere
Girdi Sağlama

**+4
PUAN**

- ✓ BİGEM
- ✓ TURİZM SOP
- ✓ TEKNO SOP





MEGDEP

MESLEKİ EĞİTİMİN
GELİŞTİRİLMESİ MALİ
DESTEK PROGRAMI



► UYGUN BAŞVURU SAHİPLERİ

1) Mesleki Eğitim Kurumları

- Mesleki ve Teknik Anadolu Lisesi
- Çok Programlı Anadolu Lisesi
- Mesleki Eğitim Merkezi
- Meslek Yüksekokulu

2) Özel Sektör Çatı Kuruluşları

- Ticaret ve Sanayi Odası
- Organize Sanayi Bölgesi
- Esnaf ve Sanatkarlar Odası

3) İl/İlçe Milli Eğitim Müdürlüğü



**1 BAŞVURU
1 DESTEK**



MEGDEP

MESLEKİ EĞİTİMİN
GELİŞTİRİLMESİ MALİ
DESTEK PROGRAMI



► UYGUN ORTAKLAR VE İŞTİRAKÇİLER

KİMLER ORTAK OLABİLİR?

- 1) Uygun Başvuru Sahipleri
- 2) Kamu Kurum ve Kuruluşları
 - a. Üniversite
 - b. Sanayi ve Teknoloji İl Müdürlüğü
 - c. Kültür ve Turizm İl Müdürlüğü
 - d. Çalışma ve İş Kurumu İl Müdürlüğü
- 3) İmalat Sanayisi ve Turizm Alanlarında Faaliyet Gösteren Sivil Toplum Kuruluşları

KİMLER İŞTİRAKÇİ OLABİLİR?

Siyasi parti ve alt birimleri dışındaki tüm gerçek ve tüzel kişiler

2 PROJEDE ORTAK



İŞTİRAKÇİ SINIRI YOK



MEGDEP

MESLEKİ EĞİTİMİN
GELİŞTİRİLMESİ MALİ
DESTEK PROGRAMI

► BÜTÇE VE DESTEK LİMİTLERİ

Destek Limitleri	Asgari	Azami
Destek Oranı	% 25	% 90
Destek Miktarı	90.000 TL	500.000 TL
Eş Finansman	10.000 TL	1.500.000 TL
Proje Bütçesi	100.000 TL	2.000.000 TL

EŞ FİNANSMAN NAKDİ KARŞILANACAKTIR



**PROGRAM
BÜTÇESİ
15 MİLYON TL**

**KDV
UYGUN
MALİYET**





► BÜTÇE KURALLARI



MEGDEP

MESLEKİ EĞİTİMİN
GELİŞTİRİLMESİ MALİ
DESTEK PROGRAMI

1. İNSAN KAYNAKLARI MALİYETLERİ

UYGUN MALİYET DEĞİL!

Bu program kapsamında insan kaynakları uygun maliyet değildir.

2. SEYAHAT MALİYETLERİ

PROJE BÜTÇESİNİN %5'ini AŞMAMALIDIR!

6. Diğer” bütçe kalemine ulaşım, iase ve ibate giderlerini kapsayacak şekilde hizmet alımı olarak yazılmalıdır.

3. EKİPMAN VE MALZEME MALİYETLERİ

KURAL YOK!

Her türden taşıt alımı, forklift alımı, ikinci el ekipman alımı ile leasing yöntemi ile yapılacak alımlar uygun maliyet değildir.





MEGDEP

MESLEKİ EĞİTİMİN
GELİŞTİRİLMESİ MALİ
DESTEK PROGRAMI

► BÜTÇE KURALLARI



4. YEREL OFİS MALİYETLERİ

**UYGUN
MALİYET DEĞİL!**

Bu program kapsamında yerel ofis harcamaları uygun maliyet değildir.

5.3 DENETİM MALİYETİ

**DESTEK
MİKTARININ
%2'sini ve 5.000
TL'yi
AŞMAMALIDIR!**

Kamu kurum ve kuruluşlarının başvuru sahibi oldukları projeler dış denetimden **muaf**tır.

5.8 TANITIM (GÖRÜNÜRLÜK) MALİYETLERİ

**DESTEK
MİKTARININ
%2'sini
AŞMAMALIDIR!**

Ajansın ve Bakanlığın projeye olan desteğini görünür kılmak için gerçekleştirilecek faaliyetlere ilişkin maliyetlerdir.





MEGDEP

MESLEKİ EĞİTİMİN
GELİŞTİRİLMESİ MALİ
DESTEK PROGRAMI

► BÜTÇE KURALLARI

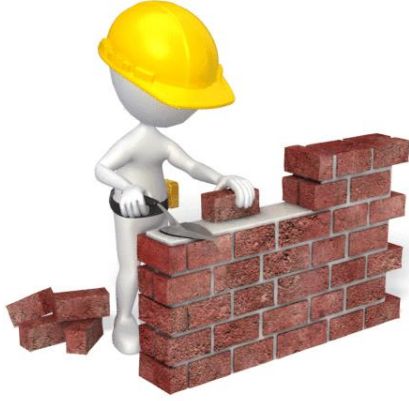

5.9 İNŞAAT (KÜÇÜK ÖLÇEKLİ YAPIM) İŞLERİ MALİYETLERİ

**AJANS DESTEK
MİKTARININ
%10'unu
AŞMAMALIDIR!**

6. DİĞER

KURAL YOK
6. Diğer" bütçe kalemine ulaşım, işe ve ibate giderlerini kapsayacak şekilde hizmet alımı olarak yazılabilir.

8. İDARİ MALİYETLER

**EN FAZLA 5.000
TL İDARİ
MALİYET
YAZILABİLİR.**





MEGDEP

MESLEKİ EĞİTİMİN
GELİŞTİRİLMESİ MALİ
DESTEK PROGRAMI

15 Mesleki Eğitime Dev Destek
Milyon TL



► UYGULAMA YERİ VE SÜRESİ

PROJE UYGULAMA YERİ

- ✓ **TR33 BÖLGESİ**
 - Afyonkarahisar
 - Kütahya
 - Manisa
 - Uşak

PROJE UYGULAMA SÜRESİ

- ASGARİ: 9 Ay**
- AZAMİ: 18 Ay**





MEGDEP

MESLEKİ EĞİTİMİN
GELİŞTİRİLMESİ MALİ
DESTEK PROGRAMI



► BU BELGELERİ İNCELEMİYİ UNUTMAYINIZ...

Yardımcı Kaynaklar > Faydalı Belgeler

- ✓ On Birinci Kalkınma Planı (2019-2023)
- ✓ TR33 Bölgesi 2014-2023 Bölge Planı
- ✓ Yeni Ekonomi Programı (2019-2021)
- ✓ Dijital Türkiye Yol Haritası (2019-2021)
- ✓ Vizyon 2023 Strateji Belgesi
- ✓ 2023 Eğitim Vizyonu
- ✓ MEB 2019-2023 Stratejik Planı
- ✓ BM Avrupa Ekonomik Konseyi (UNECE) Eğitim Stratejisi
- ✓ Türkiye Mesleki ve Teknik Eğitimin Görünümü Raporu
- ✓ TR33 Bölgesi Mesleki ve Teknik Eğitim Araştırma Raporu
- ✓ 2020 Yılı Çalışma Programı





MEGDEP

MESLEKİ EĞİTİMİN
GELİŞTİRİLMESİ MALİ
DESTEK PROGRAMI

15 Mesleki Eğitime Dev Destek
Milyon TL



55 / 109

► SON BAŞVURU ZAMANI

KAYS GİRİŞİ VE ONAYI

**10.05.2020
23:59**

**TAAHHÜTNAME
E-İMZASI / TESLİMİ**

**15.05.2020
18:00**



Projeler **KAYS** üzerinden hazırlanmalı, onaylanmalı ve **PROJE TAAHHÜTNAMESİ** son başvuru zamanından önce **E-İMZALANMALI** ya da **ISLAK İMZALI** olarak Ajans'a teslim edilmelidir.





MEGDEP

MESLEKİ EĞİTİMİN
GELİŞTİRİLMESİ MALİ
DESTEK PROGRAMI

15 Mesleki Eğitime Dev Destek
Milyon TL



► DEĞERLENDİRME VE BAŞARI KRİTERLERİ

#	Değerlendirme Tablosu	Toplam Puan	Asgari Başarı Puanı
1	Mali Kapasite ve İşletme Kapasitesi	20	
2	İlgililik	25	15
3	Yöntem	30	-
4	Sürdürülebilirlik	15	-
5	Bütçe ve Maliyet Etkinliği	10	-
Toplam		100	65

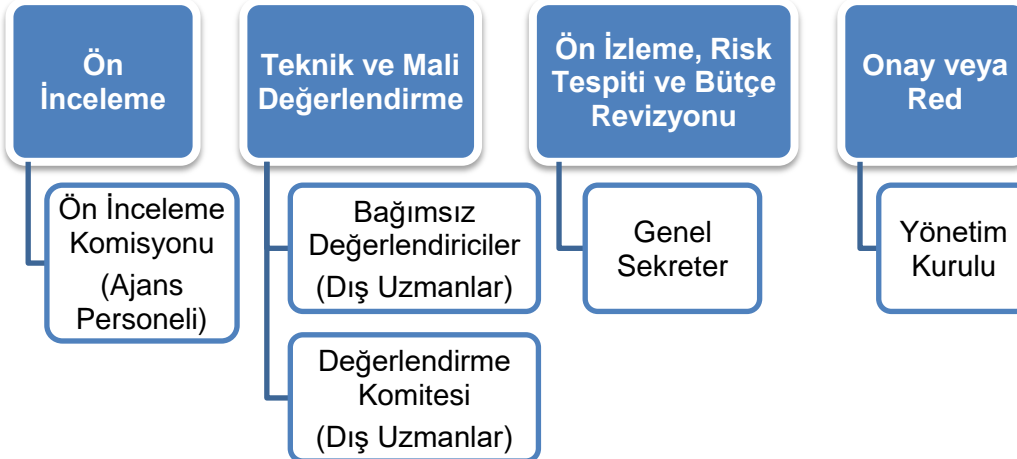



MEGDEP

MESLEKİ EĞİTİMİN
GELİŞTİRİLMESİ MALİ
DESTEK PROGRAMI

15 Mesleki Eğitime Dev Destek
Milyon TL



► SLOGANIMIZ VE LOGOMUZ

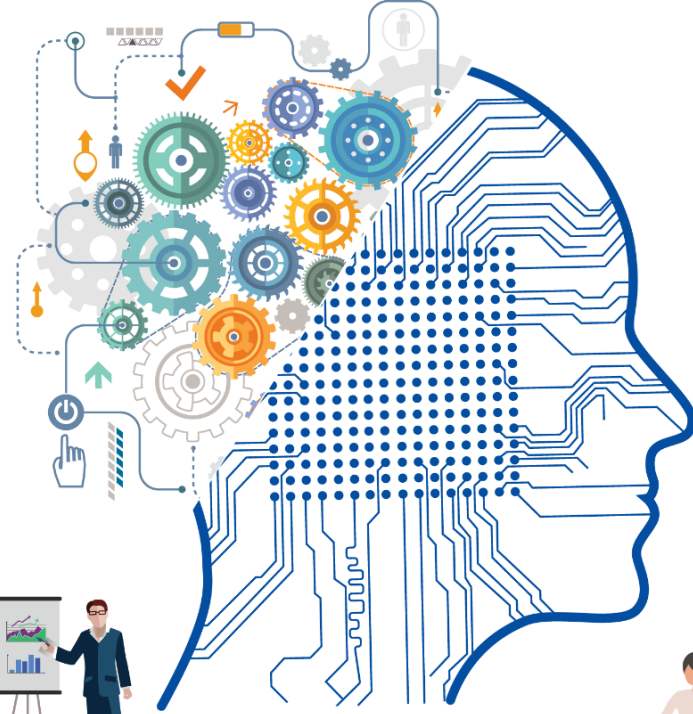



TAGDEP

TURİZM ALTYAPISININ
GELİŞTİRİLMESİ MALİ
DESTEK PROGRAMI



TAGDEP

TURİZM ALTYAPISININ GELİŞTİRİLMESİ MALİ DESTEK PROGRAMI



TAGDEP

TURİZM ALTYAPISININ
GELİŞTİRİLMESİ MALİ
DESTEK PROGRAMI

► ARKA PLAN VE GEREKÇE ULUSAL STRATEJİLERİMİZ

ON BİRİNCİ ULUSAL KALKINMA PLANI (2019 - 2023)

Değişen tüketici eğilimleri ile teknolojik gelişmeler doğrultusunda turizmin çeşitlendirilmesi ve geliştirilmesi, sezon süresinin uzatılması, hizmet kalitesinin yükseltilmesi ve daha fazla harcama eğilimi olan ziyaretçinin ülkemize çekilmesi ile konaklama süresi ve konaklama dışı harcamaların artırılması, her bir destinasyon özelinde ve odaklı anlayış çerçevesinde sektörde dönüşümün gerçekleştirilmesi ve koruma-kullanma dengesi gözetilerek ekonomik ve sosyal kalkınmaya katkı sağlanması temel amaçtır.



15 Turizme Dev Destek
Milyon TL

Yerelden Küresele Turizm

T.C. SANAYİ VE
TEKNOLOJİ BAKANLIĞI

Zafer
Kültür ve Turizm Bakanlığı

2020 YILI PROJE TEKLİF ÇAĞRISI

TAGDEP
TURİZM ALTYAPISININ GELİŞTİRİLMESİ
MALİ DESTEK PROGRAMI

06 312 22 11 00 | www.zafer.gov.tr | @kulturturizm

	2018	2023
Turizm Geliri (Milyar Dolar)	29,5	65,0
Ziyaretçi Sayısı (Milyon)	46,1	75,0
Yabancı Ziyaretçi Sayısı (Milyon)	39,5	67,7
Ziyaretçi Başına Ortalama Harcama (Dolar)	647	867
Ortalama Konaklama Süresi (Gece)	9,8	10,0
Ziyaretçi Başına Gecelik Gelir (Dolar)	66	86,7

Kaynak: 2018 yılı verileri TÜİK ile Kültür ve Turizm Bakanlığına aittir. 2023 yılı verileri On Birinci Kalkınma Planı tahminleridir.



TAGDEP

TURİZM ALTYAPISININ
GELİŞTİRİLMESİ MALİ
DESTEK PROGRAMI



► ARKA PLAN VE GEREKÇE ULUSAL STRATEJİLERİMİZ

YENİ EKONOMİ PROGRAMI (2019 - 2021)



Turizmde yeni projelerin ve hedef ülke programlarının uygulanması ile 2017 yılında 23 milyar dolar olan seyahat gelirleri 2021 yılında **42 milyar dolara** çıkarılacaktır.

- Yeni kültür ve turizm koruma ve gelişim bölgeleri tahsis edilecektir.
- Sağlık turizminin geliştirilmesi için projeler planlanarak hayata geçirilecektir.
- Turizmde sezon süresini uzatacak ve kişi başına harcama tutarını artıracak şekilde Turizm Ana Planı oluşturulacaktır.



TAGDEP

TURİZM ALTYAPISININ
GELİŞTİRİLMESİ MALİ
DESTEK PROGRAMI



► ARKA PLAN VE GEREKÇE

ULUSAL STRATEJİLERİMİZ

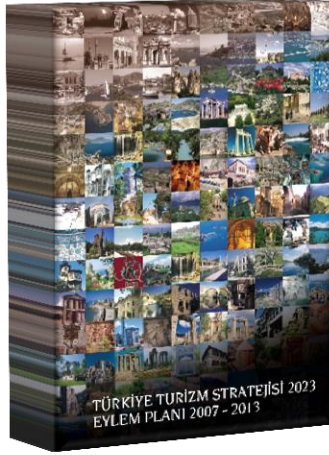

TÜRKİYE TURİZM STRATEJİSİ 2023

Sürdürülebilir turizm yaklaşımının benimsenerek istihdamın artırılmasında ve bölgesel gelişmede turizmin öncü bir sektör konumuna ulaştırılması ve Türkiye'nin 2023 yılına kadar, uluslararası pazarda turist sayısı ve turizm geliri bakımından **ilk beş ülke** arasında önemli bir varış noktası ve uluslararası bir marka haline getirilmesinin sağlanmasıdır.

3.10 Kentsel Odaklı Markalaşma: Zengin kültürel ve doğal değerlere sahip kentlerimizin markalaştırılarak, turistler için bir çekim noktası haline getirilmesi

3.11 Turizm Çeşitlendirilmesi: Alternatif turizm türlerinden öncelikli olarak sağlık turizmi ve termal turizm, kış turizmi, golf turizmi, deniz turizmi, ekoturizm ve yayla turizmi, kongre ve fuar turizminin geliştirilmesi

3.12. Mevcut Turizm Alanlarının İyileştirileceği Bölgeler: Kitle turizminin yoğun olarak geliştiği alanların altyapısının öncelikli olarak ele alınarak güçlendirilmesi ve bu bölgelerdeki turizm sezonunun tüm yıla yayılabilmesine yönelik düzenlemelerin yapılması

3.13 Turizm Gelişim Bölgeleri: Varış noktası olarak geliştirilecek ve birden fazla ili kapsayan turizm gelişim bölgelerinde yerel ve bölgesel kalkınmada turizmin güçlü bir araç olarak kullanılması



TAGDEP

TURİZM ALTYAPISININ
GELİŞTİRİLMESİ MALİ
DESTEK PROGRAMI

► ARKA PLAN VE GEREKÇE BÖLGESEL STRATEJİLERİMİZ

Öncelik 3.1: Mevcut turizm tesislerinde fiziki koşullar ve hizmet kalitesi geliştirilecektir.

Tedbir 3.1.b: Tesislerin çevresel düzenlemelerinin yapılması

Öncelik 3.2: Turizm faaliyetleri çeşitlendirilecek ve artırılabacaktır.

Tedbir 3.2.a: Sağlık turizmi ve termal turizmin geliştirilmesi

Tedbir 3.2.b: Tarih, kültür ve inanç turizminin geliştirilmesi

Tedbir 3.2.c: Doğa turizminin geliştirilmesi

Tedbir 3.2.d: Kış turizminin geliştirilmesi

Tedbir 3.2.e: Kongre (iş) turizminin geliştirilmesi

Öncelik 3.3: Müşteri odaklı pazarlama faaliyetleri geliştirilecektir.

Tedbir 3.3.a: Turizm güzergahlarının oluşturulması ve geliştirilmesi

Tedbir 3.3.b: Yöresel turizm odaklarının geliştirilmesi

Tedbir 3.3.c: Tanıtım faaliyetlerinin geliştirilmesi

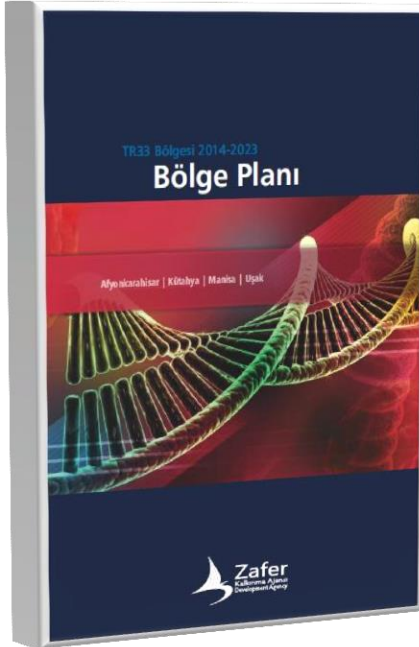



TAGDEP

TURİZM ALTYAPISININ
GELİŞTİRİLMESİ MALİ
DESTEK PROGRAMI

► ARKA PLAN VE GEREKÇE BÖLGESEL STRATEJİLERİMİZ

TURİZM SOP

1) Termal sağlık turizmi uygulamalarını geliştirmek, yaygınlaştırmak ve termal turizm bölgelerinin cazibesini artırmak

2) Yaratıcı ve kültürel endüstrilerin turizme entegrasyonunu sağlamak

3) Kırsal turizmde katma değeri artırmak

4) Turizmde hizmet kapasitesini ve kalitesini geliştirmek

5) Seçkin destinasyon ağlarına ve ulusal tur operatörlerine yönelik olarak turizm rotaları oluşturmak

15 Turizme Dev Destek
Milyon TL

Yerelden Küresele Turizm



T.C. SANAYİ VE
TEKNOLOJİ BAKANLIĞI

Zafer
KURUMSAL DESTEK

2020 YILI PROJE TEKLİF ÇAĞRISI

TAGDEP

TURİZM ALTYAPISININ GELİŞTİRİLMESİ
MALİ DESTEK PROGRAMI

15 Milyon TL Dev Destek
1000 Milyon TL Yatırım

15 Milyon TL Dev Destek
1000 Milyon TL Yatırım



TAGDEP

TURİZM ALTYAPISININ
GELİŞTİRİLMESİ MALİ
DESTEK PROGRAMI

► MEVCUT DURUM

39.5

MİLYON

YABANCI ZİYARETÇİ

2018 yılında ziyaretçi sayıları:

+

6.6

MİLYON

YURTDIŞI İKÂMETLİ
VATANDAŞ

Artış oranları:

46.1

MİLYON

TOPLAM ZİYARETÇİ

Yabancı ziyaretçi 39.488.401
Yurtdışı ikâmetli vatandaş 6.624.191
Toplam 46.112.592

Yabancı ziyaretçi %21,84
Yurtdışı ikâmetli vatandaş %19,14
Toplam %21,45

TURİZM GELİRİNDE
DÜNYA'DA



14.

SIRADA

TURİST SAYISINDA
DÜNYA'DA



8.

SIRADA

29.5

MİLYAR DOLAR

TURİZM GELİRİ

647

DOLAR

ORTALAMA
HARCAMA

%12,3

TURİZM GELİRİNDEKİ
ARTIŞ

71.9

MİLYON

TESİSE GELİŞ

2018 yılında;
Toplam geceleme 190,7 milyon
Tesise geliş sayısı 71,9 milyon

Artış oranları;
Geceleme sayısı %22,38
Tesise geliş sayısı %16,15

190.6

MİLYON

GECELEME

Yapılan gecemelerin dağılımı
Yabancı ziyaretçiler %58,86
Yerli ziyaretçiler %41,14

Ortalama kalış süresi yıl ortalaması
Yabancı ziyaretçiler 3,61 gün
Yerli ziyaretçiler 1,92 gün
Tüm Ziyaretçiler 2,65 gün

%22,38

GECELEME ARTIŞI

Doluluk oranı yıl ortalaması %50,8

15 Turizme Dev Destek
Milyon TL

Yerelden Küresele Turizm



T.C. SANAYİ VE
TEKNOLOJİ BAKANLIĞI

Zafer

2020 YILI PROJE TEKLİF ÇAĞRISI

TAGDEP

TURİZM ALTYAPISININ GELİŞTİRİLMESİ
MALİ DESTEK PROGRAMI

0531 222 22 22
0531 222 22 22



TAGDEP

TURİZM ALTYAPISININ
GELİŞTİRİLMESİ MALİ
DESTEK PROGRAMI

15 Turizme Dev Destek
Milyon TL



► MEVCUT DURUM

TURİZM GELİRİNDE DÜNYA'DA



14.

SIRADA

ÜLKELERE GÖRE TURİZM GELİRLERİ DÜNYA SIRALAMASI (MİLYAR \$)

SIRALAMA	ÜLKELER	2017	2016	2015
1	A.B.D.	210.7	206.9	206.9
2	İspanya	68.1	60.5	56.6
3	Fransa	60.7	54.5	58.3
4	Tayland	57.5	48.8	44.9
5	İngiltere	49.0	47.9	50.2
6	İtalya	44.2	40.2	39.4
7	Avustralya	41.7	37.0	34.2
8	Almanya	39.8	37.5	36.9
9	Macao	35.6	30.4	31.0
10	Japonya	34.1	30.7	25.0
11	Hong Kong	33.3	32.8	36.2
12	Çin	32.6	44.4	45.0
13	Hindistan	27.4	22.4	21.0
14	TÜRKİYE	22.5	18.7	26.6
15	Meksika	21.3	19.6	17.7

TURİST SAYISINDA DÜNYA'DA



8.

SIRADA

ÜLKELERE GÖRE GELEN TURİST SAYISI DÜNYA SIRALAMASI (MİLYON KİŞİ)

SIRALAMA	ÜLKELER	2017	2016	2015
1	Fransa	86.9	82.6	84.5
2	İspanya	81.8	75.3	68.2
3	A.B.D.	76.9	76.4	77.8
4	Çin	60.7	59.3	56.9
5	İtalya	58.3	52.4	50.7
6	Meksika	39.3	35.1	32.1
7	İngiltere	37.7	35.8	34.4
8	TÜRKİYE	37.6	30.3	39.5
9	Almanya	37.5	35.6	35.0
10	Tayland	35.4	32.5	29.9
11	Avusturya	29.5	28.1	26.7
12	Japonya	28.7	24.0	19.7
13	Hong Kong	27.9	26.6	26.7
14	Yunanistan	27.2	24.8	23.6
15	Malezya	25.9	26.8	25.7



TAGDEP

TURİZM ALTYAPISININ
GELİŞTİRİLMESİ MALİ
DESTEK PROGRAMI

15 Turizme Dev Destek
Milyon TL

Yerelden Küresele Turizm



T.C. SANAYİ VE
TEKNOLOJİ BAKANLIĞI

Zafer
TURİZM ALTYAPISININ GELİŞTİRİLMESİ
MALİ DESTEK PROGRAMI

2020 YILI PROJE TEKLİF ÇAĞRISI

TAGDEP

TURİZM ALTYAPISININ GELİŞTİRİLMESİ
MALİ DESTEK PROGRAMI

Şişli, İstanbul
Kültür Varlıkları ve Anıtları Genel Müdürlüğü

MEVCUT DURUM

Türkiye Turizm İstatistikleri

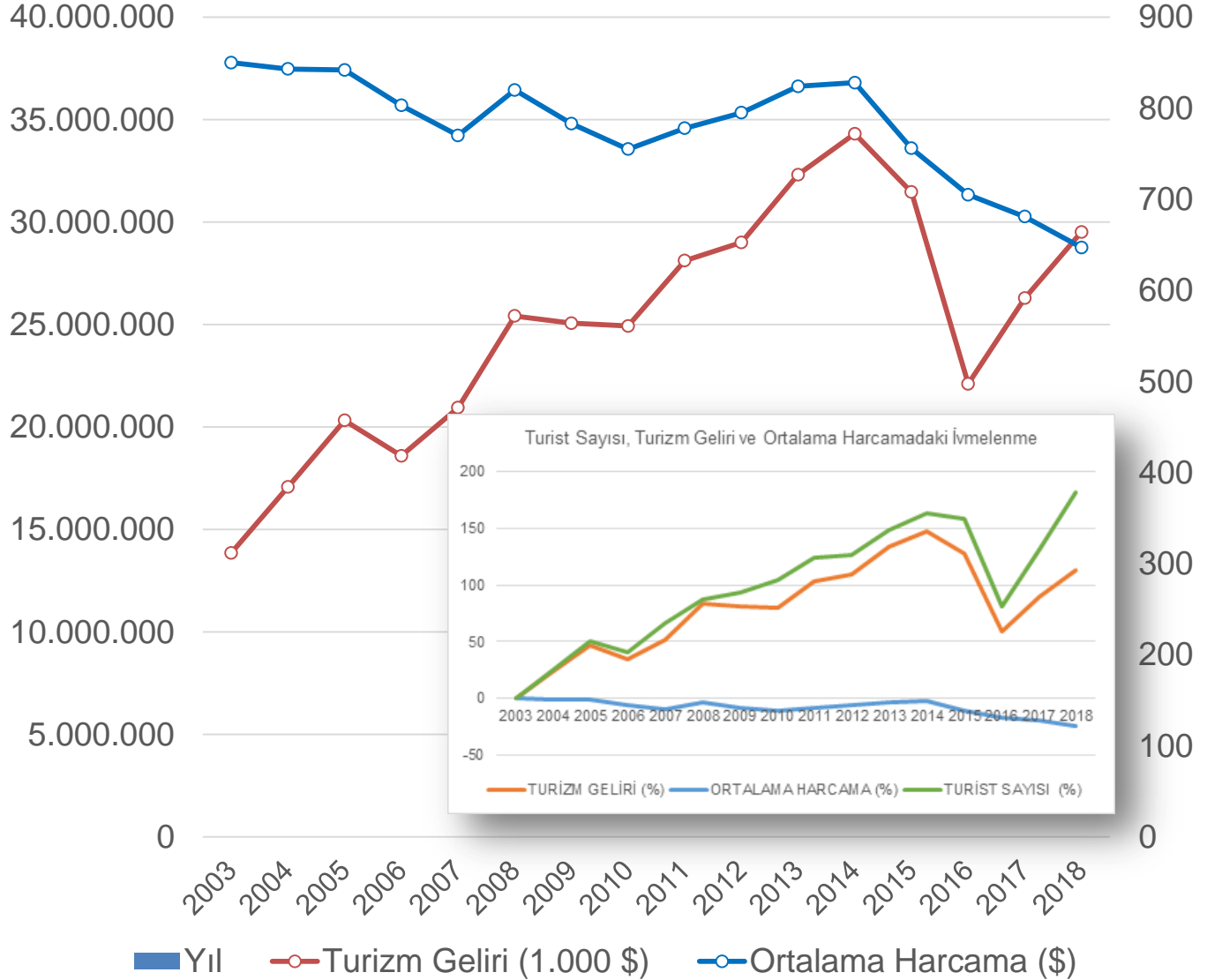



TAGDEP

TURİZM ALTYAPISININ
GELİŞTİRİLMESİ MALİ
DESTEK PROGRAMI

15 Turizme Dev Destek
Milyon TL

Yerelden Küresele Turizm



T.C. SANAYİ VE
TEKNOLOJİ BAKANLIĞI

Zafer
Kültür Varlıklarını Koruma Kurumu

2020 YILI PROJE TEKLİF ÇAĞRISI

TAGDEP

TURİZM ALTYAPISININ GELİŞTİRİLMESİ
MALİ DESTEK PROGRAMI

Çağrı No: 2020/11
Tarih: 15.05.2020

► MEVCUT DURUM

TR33 BÖLGESİ GENEL GÖRÜNÜMÜ

	TESİSE GELİŞ SAYISI								
	Turizm İşletme Belgeli			Belediye Belgeli			Toplam		
	Yabancı	Yerli	Toplam	Yabancı	Yerli	Toplam	Yabancı	Yerli	Toplam
Afyonkarahisar	19.747	565.900	585.647	3.962	449.854	453.816	23.709	1.015.754	1.039.463
Kütahya	5.260	88.756	94.016	2.372	197.027	199.399	7.632	285.783	293.415
Manisa	16.744	253.895	270.639	3.603	279.334	282.937	20.347	533.229	553.576
Uşak	2.396	62.599	64.995	785	47.584	48.369	3.181	110.183	113.364
TR33	44.147	971.150	1.015.297	10.722	973.799	984.521	54.869	1.944.949	1.999.818
TR31 (İzmir)	770.883	1.624.563	2.395.446	71.630	520.195	591.825	842.513	2.144.758	2.987.271
TR32	2.820.980	2.235.867	5.056.847	734.502	1.211.538	1.946.040	3.555.482	3.447.405	7.002.887
TR3	3.636.010	4.831.580	8.467.590	816.854	2.705.532	3.522.386	4.452.864	7.537.112	11.989.976
Türkiye	25.042.076	25.302.742	50.344.818	6.093.469	15.519.369	21.612.838	31.135.545	40.822.111	71.957.656

	GECELEME								
	Turizm İşletme Belgeli			Belediye Belgeli			Toplam		
	Yabancı	Yerli	Toplam	Yabancı	Yerli	Toplam	Yabancı	Yerli	Toplam
Afyonkarahisar	42.141	1.296.977	1.339.118	6.534	844.106	850.640	48.675	2.141.083	2.189.758
Kütahya	9.476	145.368	154.844	4.958	380.977	385.935	14.434	526.345	540.779
Manisa	49.418	373.554	422.972	9.672	567.338	577.010	59.090	940.892	999.982
Uşak	5.375	104.564	109.939	1.451	63.018	64.469	6.826	167.582	174.408
TR33	106.410	1.920.463	2.026.873	22.615	1.855.439	1.878.054	129.025	3.775.902	3.904.927
TR31 (İzmir)	2.137.945	3.120.046	5.257.991	181.716	890.485	1.072.201	2.319.661	4.010.531	6.330.192
TR32	9.718.008	5.826.997	15.545.005	2.271.431	2.832.806	5.104.237	11.989.439	8.659.803	20.649.242
TR3	11.962.363	10.867.506	22.829.869	2.475.762	5.578.730	8.054.492	14.438.125	16.446.236	30.884.361
Türkiye	95.109.378	49.305.889	144.415.267	17.135.761	29.135.694	46.271.455	112.245.139	78.441.583	190.686.722

	ORTALAMA KALIŞ SÜRESİ								
	Turizm İşletme Belgeli			Belediye Belgeli			Toplam		
	Yabancı	Yerli	Toplam	Yabancı	Yerli	Toplam	Yabancı	Yerli	Toplam
Afyonkarahisar	2,13	2,29	2,29	1,65	1,88	1,87	2,05	2,11	2,11
Kütahya	1,80	1,64	1,65	2,09	1,93	1,94	1,89	1,84	1,84
Manisa	2,95	1,47	1,56	2,68	2,03	2,04	2,90	1,76	1,81
Uşak	2,24	1,67	1,69	1,85	1,32	1,33	2,15	1,52	1,54
TR33	2,41	1,98	2,00	2,11	1,91	1,91	2,35	1,94	1,95
TR31 (İzmir)	2,77	1,92	2,19	2,54	1,71	1,81	2,75	1,87	2,12
TR32	3,44	2,61	3,07	3,09	2,34	2,62	3,37	2,51	2,95
TR3	3,29	2,25	2,70	3,03	2,06	2,29	3,24	2,18	2,58
Türkiye	3,80	1,95	2,87	2,81	1,88	2,14	3,61	1,92	2,65



TAGDEP

TURİZM ALTYAPISININ
GELİŞTİRİLMESİ MALİ
DESTEK PROGRAMI

► MEVCUT DURUM

TR33 BÖLGESİ'NİN TURİZM AÇISINDAN ÜLKE EKONOMİSİNE KATKISI

TESİSE GELİŞ SAYISI BAKIMINDAN ÜLKEMİZİN;

- yabancı turist hacminin **%0,18'i**
- yerli turist hacminin **%4,76'sı**
- toplam turist hacminin **%2,78'i**

GECELEME SAYISI BAKIMINDAN ÜLKEMİZİN;

- yabancı turist hacminin **%0,11'i**
- yerli turist hacminin **%4,81'i**
- toplam turist hacminin **%2,05'i**





TAGDEP

TURİZM ALTYAPISININ
GELİŞTİRİLMESİ MALİ
DESTEK PROGRAMI

15 Turizme Dev Destek
Milyon TL



2020 YILI PROJE TEKLİF ÇAĞRISI

TAGDEP

TURİZM ALTYAPISININ GELİŞTİRİLMESİ
MALİ DESTEK PROGRAMI

İstanbul, 15 Ocak 2020
Başbakanlık
Kültür, Turizm ve
Eyaletler Bakanlığı

► MEVCUT DURUM

ÖNEMLİ FIRSATLARIMIZ VAR ...



United Nations
Educational, Scientific and
Cultural Organization

Creative Cities
Network



United Nations
Educational, Scientific and
Cultural Organization



UNESCO
Global
Geoparks



KÜTAHYA

Zanaat ve Halk Sanatları

31 Ekim 2017 ağa dahil oldu.

AFYONKARAHİSAR

Gastronomi

31 Ekim 2019 ağa dahil oldu

KULA (MANİSA)

3 Eylül 2013 ağa dahil oldu.

AFYONKARAHİSAR

14 Mart 2019 ağa dahil oldu.



TAGDEP

TURİZM ALTYAPISININ
GELİŞTİRİLMESİ MALİ
DESTEK PROGRAMI

► MEVCUT DURUM

TR33 BÖLGESİ TURİZM BÖLGELERİ

AFYONKARAHİSAR (2)

- Afyonkarahisar Ömer Gecek Termal TM
- Afyonkarahisar Sandıklı Hüdai Termal TM

KÜTAHYA (7)

- Kütahya Emet Günlüce Dereli Termal TM
- Kütahya Gediz Ilıcasu Termal TM
- Kütahya Gediz Muratdağı Termal TM
- Kütahya Ilıca Harlek Kaplıcası Termal TM Tevsii
- Kütahya Merkez Ortaca TM
- Kütahya Simav Eynal Çitgöl Naşa Termal TM
- Kütahya Tavşanlı-Göbel Termal TM

MANİSA (4)

- Manisa Kula-Emir Termal TM
- Manisa Salihli Kurşunlu Termal TM
- Manisa Demirci-Hisar Termal TM
- İzmir Bergama-Alianoi-Manisa Soma Menteşe Termal KTKGB

UŞAK (1)

- Uşak Banaz Hamamboğazı Termal TM





TAGDEP

TURİZM ALTYAPISININ
GELİŞTİRİLMESİ MALİ
DESTEK PROGRAMI

15 Turizme Dev Destek
Milyon TL



2020 YILI PROJE TEKLİF ÇAĞRISI

TAGDEP

TURİZM ALTYAPISININ GELİŞTİRİLMESİ
MALİ DESTEK PROGRAMI

İletişim Bilgileri: pyb@zafer.org.tr
Başvuru Adresi: www.zafer.org.tr

► HAZIRLIK ÇALIŞMALARI

TR33 BÖLGESİ TURİZM PROJE HAVUZU



T.C.
ZAFER KALKINMA AJANSI
Genel Sekreterliği

Sayı : 68948468-604.00-E.941

Konu : Turizm Proje Önerileri

12.09.2019

İLGİLİ MAKAMA

Ajansımız tarafından 2019 yılı içerisinde, Bölgemizde en çok katma değer oluşturan unsurlardan biri olan turizm sektörüne yönelik faaliyetler yürütülmesi planlanmaktadır. Bu faaliyetlere katkıda bulunmak üzere siz değerli paydaşlarımızın konu ile ilgili görüş ve önerileri önem arz etmektedir. Bu nedenle <http://www.zafer.org.tr/downloads/2019tupof.docx> bağlantısından indirilebilecek Turizm Proje Önerileri Formu'nun doldurulup kurum yetkilisi tarafından imzalanarak en geç 27.09.2019 tarihine kadar pyb@zafer.org.tr ve pyb@zafer.gov.tr e-posta adreslerine gönderilmesi hususunda gereğini arz ederim.

e-İmzalıdır

Veli OĞUZ
Genel Sekreter

Görüş Talep Edilen
Kurum Sayısı

128

Görüş Gönderen
Kurum Sayısı

83

Önerilen Proje
Sayısı

227



TAGDEP

TURİZM ALTYAPISININ
GELİŞTİRİLMESİ MALİ
DESTEK PROGRAMI

► HAZIRLIK ÇALIŞMALARI

TR33 BÖLGESİ MESLEKİ EĞİTİM İSTİŞARE TOPLANTISI

60 KURUM TEMSİLCİSİ



15 Turizme Dev Destek
Milyon TL

Yerelden Küresele Turizm

T.C. SANAYİ VE
TEKNOLOJİ BAKANLIĞI

Zafer
TURİZM ALTYAPISININ GELİŞTİRİLMESİ MALİ DESTEK PROGRAMI

2020 YILI PROJE TEKLİF ÇAĞRISI

TAGDEP

TURİZM ALTYAPISININ GELİŞTİRİLMESİ
MALİ DESTEK PROGRAMI

15 Milyon TL Dev Destek

15 Milyon TL Dev Destek

15 Milyon TL Dev Destek

Afyonkarahisar - 8 Ekim 2019



TAGDEP

TURİZM ALTYAPISININ
GELİŞTİRİLMESİ MALİ
DESTEK PROGRAMI

► HAZIRLIK ÇALIŞMALARI

TR33 BÖLGESİ TURİZM İSTİŞARE TOPLANTISI

ANKET SONUÇLARI

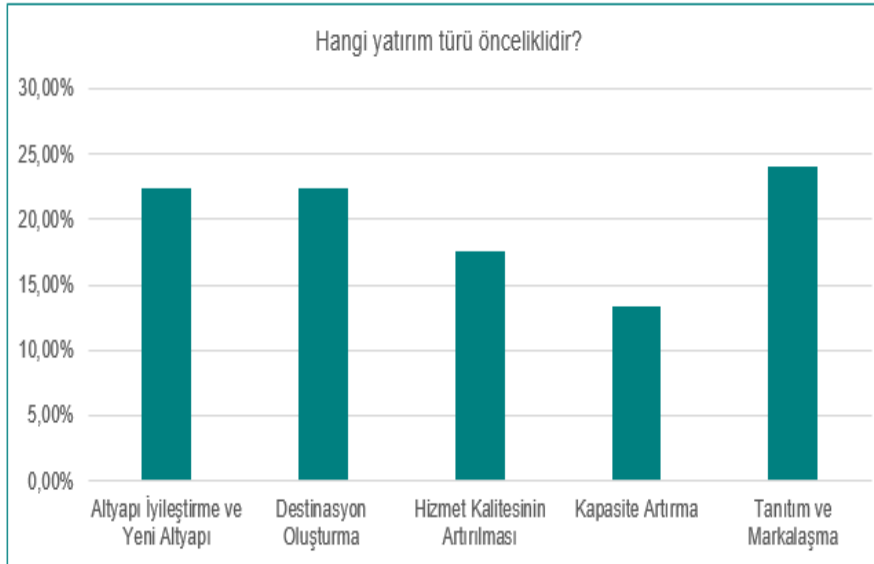
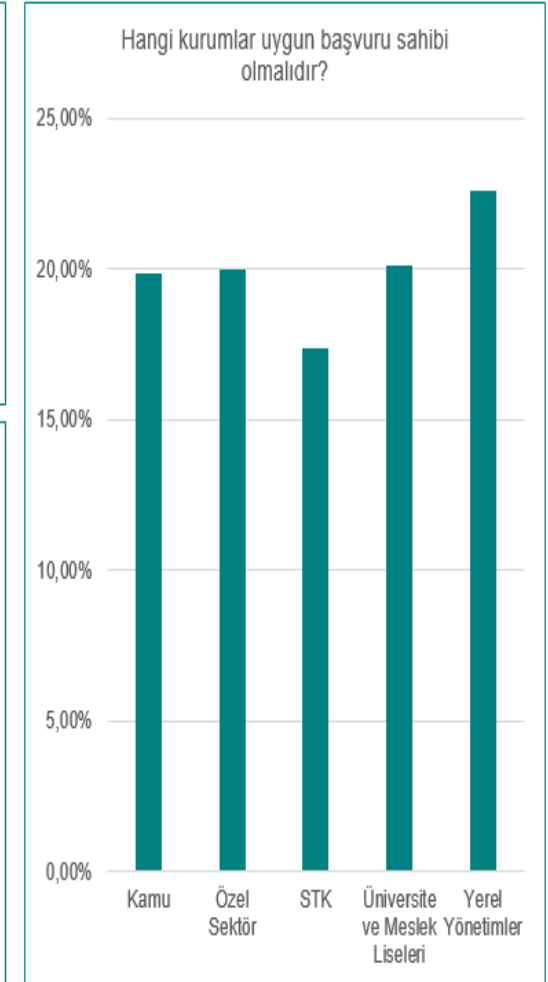
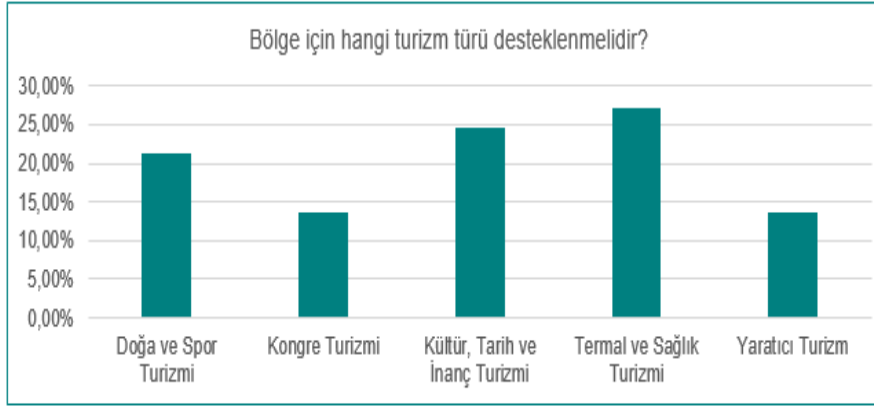



TAGDEP

TURİZM ALTYAPISININ
GELİŞTİRİLMESİ MALİ
DESTEK PROGRAMI

► AMAÇ VE ÖNCELİKLER

Alternatif turizme yönelik olarak altyapının geliştirilerek turizm destinasyonlarının cazibesinin, tanınırlığının ve katma değerinin artırılması

ÖNCELİK 1

Termal sağlık turizmi bölgelerinin sosyal aktivite imkanlarının artırılması, altyapı eksikliklerinin giderilmesi ve kar amacı gütmeyen kurumlara ait sağlık turizmine yönelik tesislerin hizmet kalitesi ile kapasitesinin iyileştirilmesi

ÖNCELİK 2

Zanaat ve halk sanatları ile gastronomi konuları öncelikli olmak üzere yaratıcı turizm kapsamında cazibe merkezlerinin ve turistlerin etkin katılım sağlayabilecekleri deneyimleme atölyelerinin oluşturulması

ÖNCELİK 3

Kırsalda turizm değerleri yönünden öne çıkan lokasyonların turizm potansiyelini ve bilinirliğini artırmaya yönelik yenilikçi / ilgi çekici altyapıların oluşturulması





TAGDEP

TURİZM ALTYAPISININ
GELİŞTİRİLMESİ MALİ
DESTEK PROGRAMI



► ÖNCELİKLERE İLİŞKİN AÇIKLAMALAR VE ÖRNEKLER

ÖNCELİK 1: Termal sağlık turizmi bölgelerinin sosyal aktivite imkanlarının artırılması, altyapı eksikliklerinin giderilmesi ve kar amacı gütmeyen kurumlara ait sağlık turizmine yönelik tesislerin hizmet kalitesi ile kapasitesinin iyileştirilmesi

- ✓ Bölgedeki termal turizm merkezlerinde bulunan kar amacı gütmeyen tesislerin termal turizm sektöründeki güncel uygulamalar doğrultusunda ve profesyonel sağlık turizmi odaklı modernizasyonlarının (örneğin kaplıcaların SPA ya da wellness tesislerine dönüşümü) sağlanması
- ✓ Bölgedeki termal turizm merkezlerinde çevre düzenlemeleri yapılması ve turistlere yönelik sosyal imkanların artırılması
- ✓ Termal turizm merkezi olmayan ancak termal sağlık sektörüne yönelik hizmetler sunan bölgelerin fiziki ve teknik imkanları ile hizmet kapasitelerinin geliştirilmesi
- ✓ Bölgedeki hastanelerin Sağlık Bakanlığı tarafından uluslararası sağlık turizmi sağlık tesisi olarak yetkilendirilmesine yönelik gerekli altyapının sağlanması
- ✗ Program kapsamında termal kaynak arama ve sondaj faaliyetlerine yönelik projeler uygun değildir.





TAGDEP

TURİZM ALTYAPISININ
GELİŞTİRİLMESİ MALİ
DESTEK PROGRAMI



► ÖNCELİKLERE İLİŞKİN AÇIKLAMALAR VE ÖRNEKLER

ÖNCELİK 2: Zanaat ve halk sanatları ile gastronomi konuları öncelikli olmak üzere yaratıcı turizm kapsamında cazibe merkezlerinin ve turistlerin etkin katılım sağlayabilecekleri deneyimleme atölyelerinin oluşturulması

- ✓ Afyonkarahisar Merkez ilçesinde sucuk, kaymak, lokum, kaymak şekeri, bükme, manda yoğurdu, ekmek kadayıfı gibi ürünlerin üretiminin turistler tarafından deneyimlenebileceği atölyelerin bulunduğu ve aynı zamanda bu ürünlerin üretim ve satışının gerçekleştirildiği “Afyonkarahisar Gastronomi Sokağı”nın kurulması
- ✓ Kütahya Merkez ilçesinde çini, seramik, sim sarma, gümüş işleme gibi zanaat ve halk sanatlarının turistler tarafından deneyimlenebileceği atölyelerin bulunduğu ve aynı zamanda bu ürünlerin üretim ve satışının gerçekleştirildiği “Kütahya Sanat Sokağı”nın kurulması
- ✓ Tarihi Kula Evleri’nde su böreği ve ekşi mayalı kula ekmeği yapımına ilişkin deneyimleme atölyeleri oluşturulması
- ✓ Uşak Merkez ilçesinde turistlerin tarhana yapımını deneyimleyebileceği atölyelerin oluşturulması





TAGDEP

TURİZM ALTYAPISININ
GELİŞTİRİLMESİ MALİ
DESTEK PROGRAMI



► ÖNCELİKLERE İLİŞKİN AÇIKLAMALAR VE ÖRNEKLER

ÖNCELİK 3: Kırsalda turizm değerleri yönünden öne çıkan lokasyonların turizm potansiyelini ve bilinirliğini artırmaya yönelik yenilikçi / ilgi çekici altyapıların oluşturulması

- ✓ Çavdarhisar ilçesindeki Aizanoi Antik Kenti ve Salihli ilçesindeki Sardes Antik Kenti çevresinde turistlerin ihtiyaçlarını karşılamaya yönelik dinlenme alanlarının oluşturulması
- ✓ Dumlupınar ilçesinde yer alan şehitliklerin çevre düzenlemelerinin yapılması, Başkomutan Tarihi Milli Parkı'nda Büyük Taarruz'u anlatan panoromik ve interaktif müzenin inşa edilmesi
- ✓ İhsaniye ilçesinde yer alan Emre Gölü çevresindeki tesislerin altyapı eksikliklerinin giderilmesi ve göl çevresinde yürüyüş rotaları oluşturulması
- ✓ Sultandağı ilçesinde kiraz çiçeği (sakura) konseptli turistik bahçelerin oluşturulması
- ✓ Ulubey Kanyonları'nda macera turizmi altyapısının oluşturulması
- ✓ Yunt Dağı Türkmen Şelalesi Mevkii'nde doğa yürüyüşü rotalarının tesis edilmesi ve rota üzerinde dinlenme alanlarının oluşturulması





TAGDEP

TURİZM ALTYAPISININ
GELİŞTİRİLMESİ MALİ
DESTEK PROGRAMI

► KATMA DEĞER UNSURLARI

**Etkin
Ortaklık**

**+4
PUAN**

- ✓ Yerel yönetim
- ✓ Kamu
- ✓ Özel sektör çatı kuruluşları
- ✓ STK

Destinasyon

**+4
PUAN**

- ✓ Tur operatörü
- ✓ Destinasyon faaliyeti

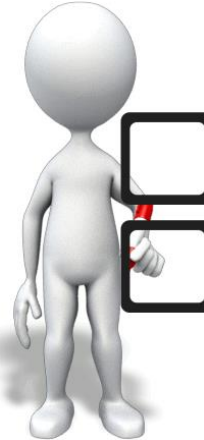



TAGDEP

TURİZM ALTYAPISININ
GELİŞTİRİLMESİ MALİ
DESTEK PROGRAMI



► UYGUN BAŞVURU SAHİPLERİ

1) Yerel Yönetimler

- Belediye
- İl Özel İdaresi
- Köylere Hizmet Götürme Birliği
- Diğer Mahalli İdareler

2) Kamu Kurum ve Kuruluşları

- Üniversite
- Bölge / İl / İlçe Müdürlüğü

3) Özel Sektör Çatı Kuruluşları

- Ticaret ve Sanayi Odası
- Esnaf ve Sanatkarlar Odası

4) Kar Amacı Gütmeyen Kooperatif ve Birlikler

5) Kültür ve Turizm Alanlarında Faaliyet Gösteren Sivil Toplum Kuruluşları



**1 BAŞVURU
1 DESTEK**



TAGDEP

TURİZM ALTYAPISININ
GELİŞTİRİLMESİ MALİ
DESTEK PROGRAMI

► UYGUN ORTAKLAR VE İŞTİRAKÇİLER

KİMLER ORTAK OLABİLİR?

- 1) Uygun Başvuru Sahipleri
- 2) Kamu Kurum ve Kuruluşları

KİMLER İŞTİRAKÇİ OLABİLİR?

Siyasi parti ve alt birimleri dışındaki tüm gerçek ve tüzel kişiler



**2 PROJEDE ORTAK
İŞTİRAKÇİ SINIRI YOK**





TAGDEP

TURİZM ALTYAPISININ
GELİŞTİRİLMESİ MALİ
DESTEK PROGRAMI

► BÜTÇE VE DESTEK LİMİTLERİ

Destek Limitleri	Asgari	Azami
Destek Oranı	% 25	% 75
Destek Miktarı	150.000 TL	1.500.000 TL
Eş Finansman	50.000 TL	4.500.000 TL
Proje Bütçesi	200.000 TL	6.000.000 TL

EŞ FİNANSMAN NAKDİ KARŞILANACAKTIR



**PROGRAM
BÜTÇESİ
15 MİLYON TL**

**KDV
UYGUN
MALİYET**





TAGDEP

TURİZM ALTYAPISININ
GELİŞTİRİLMESİ MALİ
DESTEK PROGRAMI

► BÜTÇE KURALLARI



1. İNSAN KAYNAKLARI MALİYETLERİ

UYGUN MALİYET DEĞİL!

Bu program kapsamında insan kaynakları uygun maliyet değildir.

2. SEYAHAT MALİYETLERİ

PROJE BÜTÇESİNİN %5'ini AŞMAMALIDIR!

6. Diğer” bütçe kalemine ulaşım, iase ve ibate giderlerini kapsayacak şekilde hizmet alımı olarak yazılmalıdır.

3. EKİPMAN VE MALZEME MALİYETLERİ

KURAL YOK!

Her türden taşıt alımı, forklift alımı, ikinci el ekipman alımı ile leasing yöntemi ile yapılacak alımlar uygun maliyet değildir.

15 Turizme Dev Destek
Milyon TL

Yerelden Küresele Turizm



T.C. SANAYİ VE
TEKNOLOJİ BAKANLIĞI

Zafer

2020 YILI PROJE TEKLİF ÇAĞRISI

TAGDEP

TURİZM ALTYAPISININ GELİŞTİRİLMESİ
MALİ DESTEK PROGRAMI

İletişim Merkezi
0312 292 00 00

Web Sitesi
www.tagdep.gov.tr



TAGDEP

TURİZM ALTYAPISININ
GELİŞTİRİLMESİ MALİ
DESTEK PROGRAMI



► BÜTÇE KURALLARI



4. YEREL OFİS MALİYETLERİ

UYGUN MALİYET DEĞİL!

Bu program kapsamında yerel ofis harcamaları uygun maliyet değildir.

5.3 DENETİM MALİYETİ

DESTEK MİKTARININ %2'sini ve 7.500 TL'yi AŞMAMALIDIR!

Kamu kurum ve kuruluşlarının başvuru sahibi oldukları projeler dış denetimden **muaf**tır.

5.8 TANITIM (GÖRÜNÜRLÜK) MALİYETLERİ

DESTEK MİKTARININ %2'sini AŞMAMALIDIR!

Ajansın ve Bakanlığın projeye olan desteğini görünür kılmak için gerçekleştirilecek faaliyetlere ilişkin maliyetlerdir.



TAGDEP

TURİZM ALTYAPISININ
GELİŞTİRİLMESİ MALİ
DESTEK PROGRAMI

► BÜTÇE KURALLARI

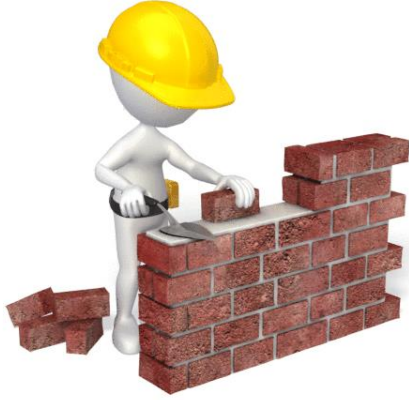

5.9 İNŞAAT (KÜÇÜK ÖLÇEKLİ YAPIM) İŞLERİ MALİYETLERİ

KURAL YOK

6. DİĞER

KURAL YOK

6. Diğer” bütçe kalemine ulaşım, işe ve ibate giderlerini kapsayacak şekilde hizmet alımı olarak yazılabilir.

8. İDARİ MALİYETLER

**EN FAZLA
10.000 TL İDARİ
MALİYET
YAZILABİLİR.**





TAGDEP

TURİZM ALTYAPISININ
GELİŞTİRİLMESİ MALİ
DESTEK PROGRAMI

► UYGULAMA YERİ VE SÜRESİ

PROJE UYGULAMA YERİ

- ✓ **TR33 BÖLGESİ**
 - Afyonkarahisar
 - Kütahya
 - Manisa
 - Uşak

PROJE UYGULAMA SÜRESİ

- ASGARİ: 12 Ay**
- AZAMİ: 24 Ay**





TAGDEP

TURİZM ALTYAPISININ
GELİŞTİRİLMESİ MALİ
DESTEK PROGRAMI



► BU BELGELERİ İNCELEMİYİ UNUTMAYINIZ...

Yardımcı Kaynaklar > Faydalı Belgeler

- ✓ On Birinci Kalkınma Planı (2019-2023)
- ✓ TR33 Bölgesi 2014-2023 Bölge Planı
- ✓ Yeni Ekonomi Programı (2019-2021)
- ✓ Türkiye Turizm Stratejisi 2023
- ✓ KTB 2019-2023 Stratejik Planı
- ✓ Termal Turizm Master Planı (2007-2023)
- ✓ 2018 Yılı Turizm İstatistikleri
- ✓ SATURK Sağlık Turizmi Nedir
- ✓ SATURK Türkiye'de Termal Sağlık Turizmi
- ✓ TURSAB Sağlık Turizmi Raporu (2014)
- ✓ 2020 Yılı Çalışma Programı





TAGDEP

TURİZM ALTYAPISININ
GELİŞTİRİLMESİ MALİ
DESTEK PROGRAMI

► SON BAŞVURU ZAMANI

KAYS GİRİŞİ VE ONAYI

**10.05.2020
23:59**

**TAAHHÜTNAME
E-İMZASI / TESLİMİ**

**15.05.2020
18:00**



Projeler **KAYS** üzerinden hazırlanmalı, onaylanmalı ve **PROJE TAAHHÜTNAMESİ** son başvuru zamanından önce **E-İMZALANMALI** ya da **ISLAK İMZALI** olarak Ajans'a teslim edilmelidir.





MEGDEP

MESLEKİ EĞİTİMİN
GELİŞTİRİLMESİ MALİ
DESTEK PROGRAMI

15 Mesleki Eğitime Dev Destek
Milyon TL



► DEĞERLENDİRME VE BAŞARI KRİTERLERİ

#	Değerlendirme Tablosu	Toplam Puan	Asgari Başarı Puanı
1	Mali Kapasite ve İşletme Kapasitesi	20	
2	İlgililik	25	15
3	Yöntem	30	-
4	Sürdürülebilirlik	15	-
5	Bütçe ve Maliyet Etkinliği	10	-
Toplam		100	65

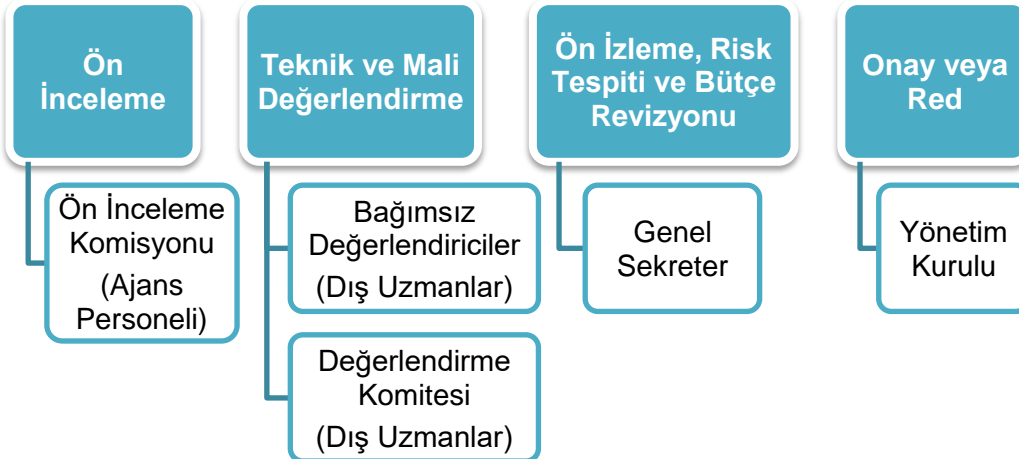



TAGDEP

TURİZM ALTYAPISININ
GELİŞTİRİLMESİ MALİ
DESTEK PROGRAMI

15 Turizme Dev Destek
Milyon TL



T.C. SANAYİ VE
TEKNOLOJİ BAKANLIĞI

Zafer
T.C. SANAYİ VE
TEKNOLOJİ BAKANLIĞI

2020 YILI PROJE TEKLİF ÇAĞRISI

TAGDEP

TURİZM ALTYAPISININ GELİŞTİRİLMESİ
MALİ DESTEK PROGRAMI

Form No: TAGDEP/2020/1
Tarih: 01.08.2020

Form No: TAGDEP/2020/1
Tarih: 01.08.2020

06 015 11 77 33 00 #tagdep #zafer #turizm

► SLOGANIMIZ VE LOGOMUZ





SOGEP

SOSYAL GELİŞMEYİ
DESTEKLEME PROGRAMI



2020 SOGEP

2020 YILI SOSYAL GELİŞMEYİ
DESTEKLEME PROGRAMI - TASLAK



SOGEP

SOSYAL GELİŞMEYİ
DESTEKLEME PROGRAMI

► TANIM

SOGEP NEDİR?



SOGEP

SOSYAL GELİŞMEYİ
DESTEKLEME PROGRAMI

Uygulandığı illerde, yerel dinamikleri harekete geçirerek yoksulluk, göç ve kentleşmeden kaynaklanan sosyal sorunları gidermek, değişen sosyal yapının ortaya çıkardığı ihtiyaçlara karşılık vermek, toplumun dezavantajlı kesimlerinin ekonomik ve sosyal hayata daha aktif katılmalarını sağlamak, istihdam edilebilirliği artırmak, sosyal içermeyi, sosyal girişimciliği ve yenilikçiliği desteklemek ve sosyal sorumluluk uygulamalarını yaygınlaştırmaktır.



SOGEP

SOSYAL GELİŞMEYİ
DESTEKLEME PROGRAMI



► ÖNCELİKLER

Proje kapsamında birden çok öncelik ile ilişki kurulabilir.





SOGEP

SOSYAL GELİŞMEYİ
DESTEKLEME PROGRAMI



► ÖNCELİKLER

Öncelik 1: İstihdam Edilebilirliği Artırmak



- Toplumun dezavantajlı kesimlerinin istihdama katılımının kolaylaştırılması
- Mesleki bilgi ve becerilerin geliştirilmesi
- Genç istihdamının artırılması
- İldeki ve bölgedeki ihtiyaçlara uygun alanlarda nitelikli ve üretken beşerî sermayenin geliştirilmesi



SOGEP

SOSYAL GELİŞMEYİ
DESTEKLEME PROGRAMI

► ÖNCELİKLER

Öncelik 2: Sosyal Girişimcilik ve Yenilikçilik

- Sosyal girişimlerin kurulması ve kapasitelerinin artırılması
- İstihdam edilebilirliğe ve sosyal içermeye ilişkin yenilikçi modeller geliştirilmesi
- Sosyal girişimcilik ve sosyal yenilikçilik alanlarında hizmet veren/verecek olan aracı kurumların işleteceği, ekosistem güçlendirmeye yönelik merkezler, sosyal laboratuvarlar ile kuluçka ve hızlandırıcı programların uygulanması



Sosyal girişimcilik projesi nedir?

Öncelikli olarak toplumsal bir sorunun ortadan kaldırılması veya toplumsal bir ihtiyacın giderilmesi amacıyla, bir işletme ve gelir modeli çerçevesinde yenilikçi ve kalıcı çözümler geliştirmeye yönelik olarak yürütülen faaliyetleri içeren projedir.



SOGEP

SOSYAL GELİŞMEYİ
DESTEKLEME PROGRAMI



► ÖNCELİKLER

Öncelik 3: Sosyal İçerme

- Sosyal yardım alan kesimin gelir düzeyinin artırılması
- Toplumun dezavantajlı kesimlerinin yaşam kalitelerinin yükseltilmesi
- Dezavantajlı kesimlere sunulan hizmetlerin kalitesinin artırılması

YENİLİKÇİ + MODEL PROJELER UYGUNDUR !





SOGEP

SOSYAL GELİŞMEYİ
DESTEKLEME PROGRAMI



► ÖNCELİKLER

Öncelik 4: Sosyal Sorumluluk

- Bölge öncelikleriyle kâr amacı güden kesimin sosyal sorumluluk faaliyetlerini uyumlaştıran,
- Diğer öncelik alanlarına ve/veya tespit edilen farklı sosyal bir sorunun çözümünde sosyal sorumluluk uygulamaları geliştirilmesine yönelik,
- Kâr amacı güden şirketlerin sosyal girişim, kooperatif ve sivil toplum kuruluşlarının iktisadi işletmelerinden ürün ve hizmet almasını önceleyen projeler

Sosyal sorumluluk projesi nedir?

Kâr amacı güden kuruluşların, SOGEP öncelik alanlarına ilişkin sosyal bir sorunun çözümüne yönelik faaliyetlerini içeren projesidir.





SOGEP

SOSYAL GELİŞMEYİ
DESTEKLEME PROGRAMI



► UYGUNLUK KRİTERLERİ

ÖNCELİKLİ PROJELER

SOGEP kapsamında aşağıdaki unsurları içeren projeler öncelikli olarak desteklenir.

- ✓ Kapasite geliştirmeye dönük, sosyal etki düzeyi yüksek, özel nitelikli model projeler
- ✓ Sosyo-ekonomik gelişmişlik (SE-GE 2017) düzeyi bakımından daha alt düzeyde yer alan il ve ilçeler
- ✓ Genç, kadın ve engellilerin istihdamını hedefleyen, yenilikçilik, ortaklık ve iş birliği boyutu güçlü projeler





SOGEP

SOSYAL GELİŞMEYİ
DESTEKLEME PROGRAMI



► UYGUNLUK KRİTERLERİ

AVANTAJLI PROJELER

SOGEP kapsamında aşağıdaki unsurları içeren projeler avantajlı olacaktır.

- ✓ Birden çok öncelik ile doğrudan ilişkili ve sonuç odaklı projeler
- ✓ Uygulanacağı ilin/ilçenin sosyal sorununa özgün ya da değerleri ile ilişkili olan projeler
- ✓ Konu itibarıyla çarpıcı, yenilikçi ve model olma niteliğine ve uygulama süresi içerisinde doğrudan hedef kitleye fayda sağlayan somut çıktılara sahip projeler
- ✓ Eş finansmanın nakdi olarak karşılanmasını öngören projeler
- ✓ Doğrudan sosyal sorumluluk projesi olmasa da özel sektörün içerisinde yer aldığı ve nakdi eş finansman katkısı sunmayı taahhüt ettiği projeler
- ✓ Proje kapsamında kullanılması öngörülen fiziksel mekanın sıfırdan bir inşaat yerine atıl kamu binalarının değerlendirilerek karşılanmasını öngören projeler





SOGEP

SOSYAL GELİŞMEYİ
DESTEKLEME PROGRAMI



► UYGUNLUK KRİTERLERİ

DESTEKLENMEYECEK PROJELER

Sosyal Destek Programı kapsamında aşağıdaki unsurları içeren projeler desteklenmez.

- × Temel sosyal hizmet sunumuna yönelik projeler
- × Yurtdışı gezi ile yurtdışı seminer, konferans, eğitim vb. faaliyetleri içeren projeler
- × Sosyal yardım ve nakdi sosyal transfer mahiyetindeki unsurlar içeren projeler
- × Okul derslerini takviye amaçlı etüt faaliyetleri ve sınavlara hazırlık amacı taşıyan kurs projeleri
- × Sadece kısa süreli eğitim verilmesine odaklanan projeler
- × Halihazırda başka bir kurum tarafından rutin olarak sunulan hizmetleri içeren projeler
- × Hedef kitle ile faaliyetleri arasında ilişki kurulamayan projeler
- × Halihazırda başka bir finansman kaynağından desteklenen projeler





SOGEF

SOSYAL GELİŞMEYİ
DESTEKLEME PROGRAMI



► UYGUNLUK KRİTERLERİ

KİMLER PROJE SUNABİLİR?

SÜRE: 18 AY

Proje Paydaş Türü	Öncelik 1,2 ve 3	Öncelik 4
Başvuru Sahibi (Yararlanıcı)	Kâr amacı gütmeyen veya belirli ölçüde kamu yararı gözeten, kamu kurum ve kuruluşları, kamu kurumu niteliğindeki meslek kuruluşları, birlikler, kooperatifler, sivil toplum kuruluşları, organize sanayi bölgeleri, sanayi siteleri, serbest bölge işletmecileri, teknoloji transfer ofisi şirketleri ile teknoloji geliştirme bölgesi, endüstri bölgesi ve iş geliştirme merkezi gibi kuruluşların yönetici şirketleri	
		Özel Sektör İşletmeleri
Ortak	Başvuru Sahibi Kriterlerini Sağlayan Kurumlar + Özel Sektör İşletmeleri	
İştirakçi	Siyasi partiler dışında tüm gerçek ve tüzel kişiler	



SOGEP

SOSYAL GELİŞMEYİ
DESTEKLEME PROGRAMI



► UYGUNLUK KRİTERLERİ

BÜTÇE VE DESTEK LİMİTLERİ

Destek Limitleri	KAR AMACI GÜTMİYEN		KAR AMACI GÜDEN	
	Asgari	Azami	Asgari	Azami
Destek Oranı (%)	-	90	-	50
Destek Miktarı (TL)	900.000	-	500.000	-
Eş Finansman (TL)	100.000	-	500.000	-
Proje Bütçesi (TL)	1.000.000	-	1.000.000	-



**81 İL İÇİN
PROGRAM
BÜTÇESİ
166 MİLYON TL**



SOGEF

SOSYAL GELİŞMEYİ
DESTEKLEME PROGRAMI



► SÜREÇ

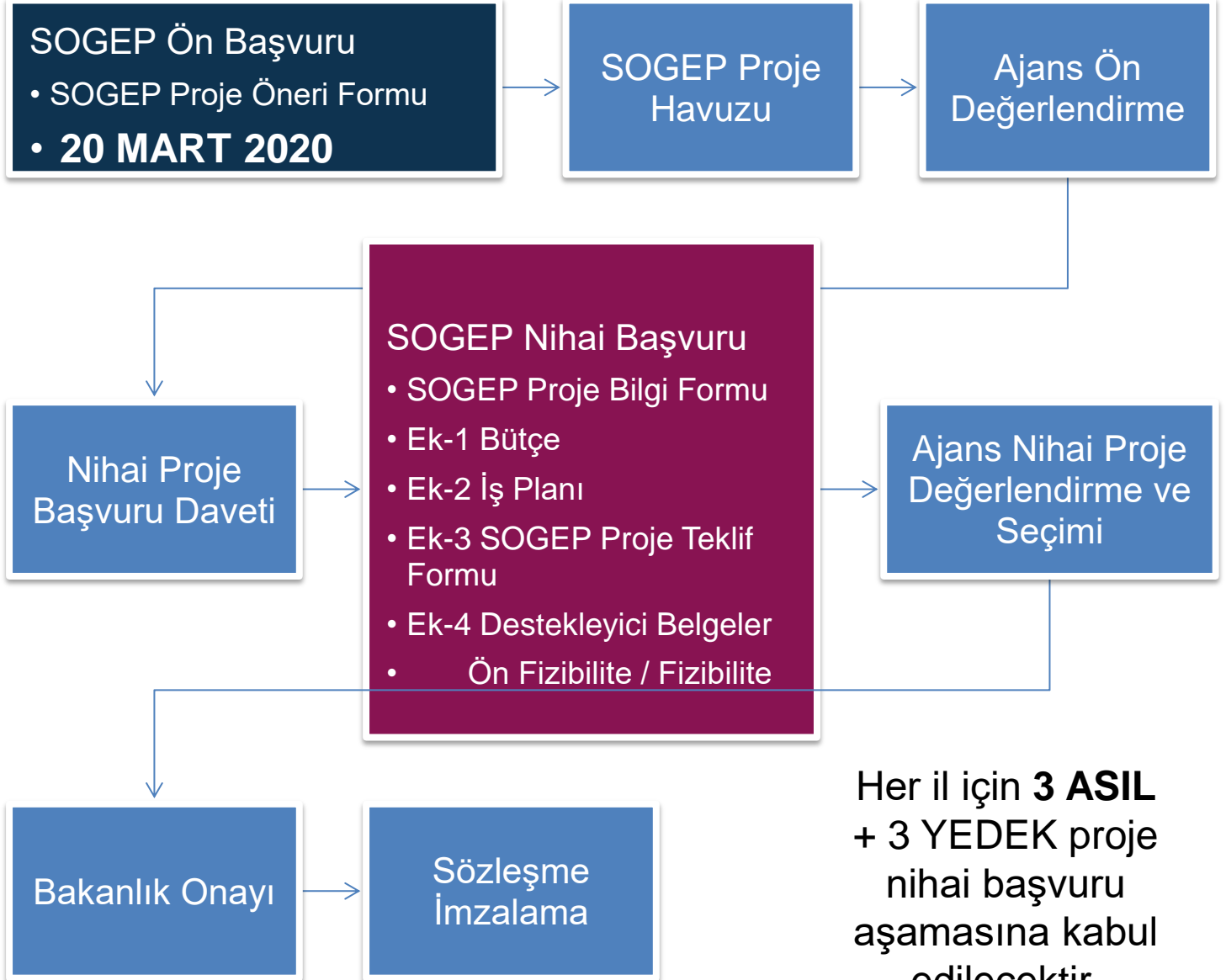

Her il için **3 ASIL**
+ 3 YEDEK proje
nihai başvuru
aşamasına kabul
edilecektir.



SOGEP

SOSYAL GELİŞMEYİ
DESTEKLEME PROGRAMI



► SÜREÇ

SOGEP ÖN PROJE BAŞVURUSU

1) SOGEP Ön Proje Başvuru Paketi Ajans internet sitesinden indirilir

<http://www.zafer.gov.tr/downloads/sogep.rar>

2) SOGEP Proje Öneri Formu doldurulur ve aşağıdaki e-posta adreslerine gönderilir.

- pgub@zafer.gov.tr
- pyb@zafer.gov.tr
- iladiydo@zafer.gov.tr

3) Projenizin ön değerlendirmesinin olumlu olması durumunda Ajans sizinle irtibata geçecek ve müteakip süreçler için yönlendirme yapacaktır.



SOGEP

SOSYAL GELİŞMEYİ
DESTEKLEME PROGRAMI



► TEMEL PROJE DOKÜMANLARI



SOGEP ÖN PROJE BAŞVURUSU

SOGEP Proje Öneri Formu

Projenin **proje havuzuna** alınabilmesi için ilk adımdır.

Bu dokümanda projenin;

- türü
 - amacı
 - süresi ve yeri
 - bütçesi
 - uygulayıcıları
 - özeti (kapsamı)
- yer alır.

**... YILI SOSYAL GELİŞMEYİ DESTEKLEME PROGRAMI (SOGEP)
PROJE ÖNERİ FORMU**

Proje Adı	Proje hakkında fikir veren, kısa ve özün bir proje adı belirleyiniz.			
Proje Türü	Projenin ilişkili olduğu önceliği aşağıdaki tabloyu işaretleyerek belirtiniz.			
	Öncelik 1: İstihdam Edilebilirliği Artırmak	<input type="checkbox"/>	<input type="checkbox"/>	
	Öncelik 2: Sosyal Girişimcilik ve Yenilikçilik	<input type="checkbox"/>	<input type="checkbox"/>	
	Öncelik 3: Sosyal İçerme	<input type="checkbox"/>	<input type="checkbox"/>	
Proje Amacı	Kar amacı güden kuruluşların sosyal sorumluluk faaliyetleri, bu kuruluşların kooperatif ve STKların ikiside işletmelerinden ürün/hizmet almasını öncelleyen ya da farklı sosyal bir sorununa yönelik projeler			
	Projenin ortaya çıkma gerekçesi olan sorunlara sağlayacağı çözümleri dikkate alarak projenin tanımlanması ile birlikte hemen ulaşılabilecek hedef(ler)i yazınız.			
Uygulama Yeri ve Süresi	İl	Projenin uygulanacağı ili yazınız.		
	İlçeler	Projenin uygulanacağı ilçeler(i) yazınız.		
Süre	Projenin uygulama süresini "Ay" olarak yazınız. Bu destek kapsamında azami uygulama süresi 18 aydır.			
	Bütçe	Projenin tahmini toplam bütçesini "TL" olarak yazınız.		
Mali Bilgiler	Destek Miktarı	Talep edilen katkı (hibe) miktarını "TL" olarak yazınız.		
	Destek Oranı	% (Destek Miktarı / Bütçe) x 100		
	Temel Bütçe Kalemleri	Makine / Ekipman	...	TL
		Yapım İşi (İnşaat)	...	TL
		Eğitim / Danışmanlık	...	TL
Diğer		...	TL	
Proje Uygulayıcıları	Proje Yürütücüsü	Projenin yürütülmesinden doğrudan sorumlu olacak ve kurum/kuruluşu (başvuru sahibi / yararlanıcı) yazınız.		
	Ortaklar	Projenin yürütülmesi sürecinde veya sonucunda doğrudan veya dolaylı fayda veya menfaat elde ederek bunun karşılığında yararlanıcıya projenin yürütülmesinde katkıda bulunacak kurum ve kuruluşları yazınız.		
	İştirakçiler	Projenin yürütülmesi sürecinde veya sonucunda, doğrudan fayda veya menfaat elde etmeden yararlanıcıya projenin yürütülmesinde katkıda bulunacak (sponsorluk, teknik destek sağlama vb.) gerçek veya tüzel kişileri yazınız.		
Proje Özeti	Uygulanacağı bölgenin ihtiyaç ve sorunlarını dikkate alarak projenin ortaya çıkma gerekçesini, proje kapsamında gerçekleştirilecek temel faaliyetleri, kurulacak tesisi, oluşturulacak altyapıyı ya da geliştirilecek hizmet modelini ve proje sonunda elde edilecek çıktılar ile olumlu değişimleri (performans göstergeleri) 2 sayfa geçmeyecek şekilde yazınız.			

Zafer Kalkınma Ajansı | ... Yılı SOGEP Proje Öneri Formu



SOGEF

SOSYAL GELİŞMEYİ
DESTEKLEME PROGRAMI



105 / 109

► TEMEL PROJE DOKÜMANLARI

SOGEF NİHAİ PROJE BAŞVURUSU

SOGEF Proje Bilgi Formu

Projenin **Ajansa** ve akabinde **Bakanlığa** sunulacak nihai formatıdır.

Bu dokümanda projenin;

- detay bütçesi
- detay iş (faaliyet) planı
- detay proje bilgileri (kapsam, performans göstergeleri, çıktılar vb.)
- destekleyici belgeler (paydaşlar, şartname, fiyat teklifleri, anket, analiz vb.)

yer alır.

Zafer Kalkınma Ajansı
Development Agency

SOGEF SOSYAL GELİŞMEYİ DESTEKLEME PROGRAMI

BAŞVURU SAHİBİ LOGO

.... YILI SOSYAL GELİŞMEYİ DESTEKLEME PROGRAMI (SOGEF)
PROJE BİLGİ FORMU
TR33/XX/SOGEF/XXXX

I. TEMEL BİLGİLER

Proje Adı	Proje hakkında fikir veren, kısa ve özün bir proje adı belirleyiniz.
Proje Konusu ve Sorun Probleminin Tanımlanması	<p>Proje konusunun ilişkili olduğu öncelik(ler)i aşağıdaki tabloyu işaretleyerek belirtiniz ve seçtiğiniz öncelik(ler)le ilişkili olarak projenin ortaya çıkmasına sebep olan temel sosyal sorunları tanımlayınız.</p> <p>Proje Konusu</p> <p>Öncelik 1: İstihdam Edilebilirliği Artırmak Toplumun dezavantajlı kesimlerinin istihdama katılımı kolaylaştırılmasına, genç işsizliğin azaltılmasına, ildeki ve bölgedeki ihtiyaçlara uygun alanlarda nitelikli ve üretken beşeri sermayenin geliştirilmesine, mesleki bilgi ve becerilerin geliştirilmesine, hedef gruplarda, kendi işini kurabileceklere destek olunmasına yönelik projeler</p> <p>Öncelik 2: Sosyal Girişimcilik ve Yenilikçilik Sosyal girişimlerin kurulmasına ve kapasitelerinin artırılmasına, istihdam edilebilirliğe ve sosyal içermeye ilişkin yenilikçi modeller geliştirilmesine, sosyal girişimcilik ve sosyal yenilikçilik alanlarında hizmet veren/verecek olan aracı kurumların işleteceği, ekosistem güçlendirmeye yönelik merkezler, sosyal laboratuvarlar ile kuluçka ve hızlandırıcı programların uygulanmasına yönelik projeler</p> <p>Öncelik 3: Sosyal İçerme Sosyal yardım alan kesimlerin gelir düzeyinin artırılmasına, toplumun dezavantajlı kesimlerinin yaşam standartlarının yükseltilmesine, dezavantajlı kesimlere sunulan hizmetlerin kalitesinin artırılmasına yönelik projeler</p> <p>Öncelik 4: Sosyal Sorumluluk Bölge öncelikleriyle kar amacı güden kesimin sosyal sorumluluk faaliyetlerini uyumlaştıran, diğer öncelik alanlarına ve/veya tespit edilen farklı sosyal bir sorunun çözümünde sosyal sorumluluk uygulamaları geliştirilmesine yönelik, kar amacı güden şirketlerin sosyal girişim, kooperatif ve sivil toplum kuruluşlarının iktisadi işletmelerinden ürün ve hizmet almasını önceleyen projeler</p> <p>Sosyal Sorun Tanımı İl bazındaki Sosyal Analiz Raporları (2015), Sosyal Sorun Tespit Çalışması Çıktıları (2017) veya Ajansın diğer sosyal politika içerikli araştırma analiz ve raporlarına atıf yapılmalıdır. (En fazla bir sayfa)</p>
Uygulama Yeri ve Süresi	<p>İl Projenin uygulanacağı ili yazınız.</p> <p>İlçe(ler) Projenin uygulanacağı ilçe(ler)i yazınız.</p> <p>Süre Projenin uygulama süresini "Ay" olarak yazınız. Bu destek kapsamında azami uygulama süresi 18 aydır.</p>

Zafer Kalkınma Ajansı | Yılı SOGEF Proje Bilgi Formu

1 / 3



SOGEP

SOSYAL GELİŞMEYİ
DESTEKLEME PROGRAMI



► SÜREÇ

PROJE TOPLAMA SÜRECİNİ BAŞLATTIK (184 KURUM)



T.C.
ZAFER KALKINMA AJANSI
Genel Sekreterliği

Sayı : 68948468-604.00-E.103
Konu : 2020 SOGEP

30.01.2020

İLGİLİ MAKAMA

Sanayi ve Teknoloji Bakanlığı tarafından 2020 yılında ülke genelinde yürütülecek olan 166 Milyon TL bütçeli Sosyal Gelişmeyi Destekleme Programı'na (SOGEP) ilişkin Ajansımız tarafından TR33 Bölgesi genelinde proje hazırlık süreci başlatılmıştır.

Ajansımız tarafından SOGEP proje başvuru süreci iki aşamalı olarak yürütülecektir. Ön başvuru aşaması kapsamında proje fikrinin ortaya konduğu SOGEP Proje Öneri Formu'nun doldurulması en geç 6 Mart 2020 tarihine kadar pyb@zafer.gov.tr ve pgub@zafer.gov.tr adreslerine e-posta ile gönderilmesi gerekmektedir. Uygun bulunan proje fikirleri nihai başvuru aşamasına alınacak olup bu noktadan sonra proje geliştirme çalışmaları doğrudan Ajansımızın koordinasyonunda yapılacaktır. Nihai olarak 2020 SOGEP kapsamında il başına 3 asıl ve 3 yedek olmak üzere toplam 6 proje hazırlanması hedeflenmektedir. 2019 SOGEP kapsamında Ajansımızın koordinasyonunda %83'lük proje başarı oranı ile TR33 Bölgesi'ne yaklaşık 13 Milyon TL hibe kazandırılmış olup yeni dönemde de bu başarının artarak devam ettirilmesi amaçlanmaktadır.

2020 SOGEP'e ilişkin bilgiler, Ek'te yer almakta olup ayrıntılı sunum ve SOGEP Proje Öneri Formu <http://www.zafer.gov.tr/downloads/sogep.rar> bağlantısından indirilebilir.

Konuya ilişkin olarak ilinizdeki/ilçenizdeki ilgili kurum ve kuruluşların bilgilendirilmesi ve 2020 SOGEP ile uyumlu, nitelikli ve yenilikçi projeler geliştirilmesi için teşvik edilmesi hususlarında bilgilerinizi ve gereğini arz ederim.

e-İmzalıdır

Veli OĞUZ
Genel Sekreter

Ek:
1) 2020 SOGEP Bilgi Notu (2 Sayfa)
2) Dağıtım Listesi (1 Sayfa)



SOGEP

SOSYAL GELİŞMEYİ
DESTEKLEME PROGRAMI



► PROJE SEÇİMİ

PROJE SEÇİMİ





► BİLGİLENDİRME VE EĞİTİM TOPLANTILARI (33 AYRI NOKTADA)

24 BİLGİLENDİRME TOPLANTISI

9 EĞİTİM TOPLANTISI

İL	İLÇE	KOD	TOPLANTI TÜRÜ	TARİH	SAAT	TOPLANTI YERİ
AFYONKARAHİSAR	Merkez	ABT-1	Bilgilendirme	3.03.2020	10:00 - 12:30	Afyonkarahisar TSO
	Çay	ABT-2	Bilgilendirme	5.03.2020	10:00 - 12:30	Çay Halk Eğitim Merkezi
	Bolvadin	ABT-3	Bilgilendirme	5.03.2020	14:30 - 17:00	Bolvadin TSO
	Dinar	ABT-4	Bilgilendirme	9.03.2020	10:00 - 12:30	Dinar TSO
	Emirdağ	ABT-5	Bilgilendirme	9.03.2020	10:00 - 12:30	Emirdağ TSO
	Sandıklı	ABT-6	Bilgilendirme	9.03.2020	14:30 - 17:00	Sandıklı TSO
	İscehisar	ABT-7	Bilgilendirme	9.03.2020	14:30 - 17:00	İscehisar Esnaf ve Sanatkarlar Odası
	Merkez	AET-1	Eğitim	17.03.2020	10:00 - 17:00	Afyonkarahisar TSO
	Dinar	AET-2	Eğitim	20.03.2020	10:00 - 17:00	Dinar TSO
KÜTAHYA	Merkez	KBT-1	Bilgilendirme	2.03.2020	10:00 - 12:30	Zafer Kalkınma Ajansı
	Emet	KBT-2	Bilgilendirme	2.03.2020	14:30 - 17:00	Emet Gazi Kemal İlkokulu
	Gediz	KBT-3	Bilgilendirme	3.03.2020	10:00 - 12:30	Gediz Öğretmenevi
	Simav	KBT-4	Bilgilendirme	3.03.2020	14:30 - 17:00	Simav Kaymakamlığı
	Tavşanlı	KBT-5	Bilgilendirme	5.03.2020	10:00 - 12:30	Belediye Kültür Sarayı
	Merkez	KET-1	Eğitim	16.03.2020	10:00 - 17:00	Zafer Kalkınma Ajansı
	Simav	KET-2	Eğitim	18.03.2020	10:00 - 17:00	Simav Kaymakamlığı
MANİSA	Yunusemre	MBT-1	Bilgilendirme	4.03.2020	10:00 - 12:30	Manisa TSO
	Turgutlu	MBT-2	Bilgilendirme	4.03.2020	14:30 - 17:00	Turgutlu TSO
	Akhisar	MBT-3	Bilgilendirme	4.03.2020	10:00 - 12:30	Ali Şefik Ortaokulu Konferans Salonu
	Soma	MBT-4	Bilgilendirme	4.03.2020	14:30 - 17:00	Soma Belediyesi
	Salihli	MBT-5	Bilgilendirme	5.03.2020	10:00 - 12:30	Salihli TSO
	Kula	MBT-6	Bilgilendirme	5.03.2020	14:30 - 17:00	Kula Kaymakamlığı
	Demirci	MBT-7	Bilgilendirme	9.03.2020	10:00 - 12:30	Demirci Kaymakamlığı
	Salihli	MET-1	Eğitim	17.03.2020	10:00 - 17:00	Salihli TSO
	Akhisar	MET-2	Eğitim	18.03.2020	10:00 - 17:00	Ali Şefik Ortaokulu Konferans Salonu
Yunusemre	MET-3	Eğitim	19.03.2020	10:00 - 17:00	Manisa TSO	
UŞAK	Ulubey	UBT-1	Bilgilendirme	3.03.2020	10:00 - 12:30	15 Temmuz Şehitleri Anadolu Lisesi
	Eşme	UBT-2	Bilgilendirme	3.03.2020	14:30 - 17:00	Eşme Kültür Merkezi
	Merkez	UBT-3	Bilgilendirme	4.03.2020	10:00 - 12:30	Uşak TSO
	Banaz	UBT-4	Bilgilendirme	4.03.2020	14:30 - 17:00	Banaz Belediyesi
	Karahallı	UBT-5	Bilgilendirme	5.03.2020	10:00 - 12:30	Karahallı Atatürk Kültür Merkezi
	Ulubey	UET-1	Eğitim	17.03.2020	10:00 - 17:00	15 Temmuz Şehitleri Anadolu Lisesi
	Merkez	UET-2	Eğitim	18.03.2020	10:00 - 17:00	Uşak TSO





**T.C. SANAYİ VE
TEKNOLOJİ BAKANLIĞI**

TEŞEKKÜRLER

Tel: 0274 271 77 61-62

Faks: 0274 271 77 63

E-Posta: pyb@zafer.gov.tr

Web: <http://www.zafer.gov.tr>



<http://www.twitter.com/ZaferKATR33>



<http://www.facebook.com/ZAFER.KALKINMA.AJANSI>



<http://www.linkedin.com/company/zafer-development-agency>



<http://www.youtube.com/user/ZAFERKATR33>



<https://www.instagram.com/zaferkatr33/>